



O Lojista

INFORMATIVO DA CÂMARA DE DIRIGENTES LOJISTAS DE SINOP-MT
OUTUBRO DE 2015 - EDIÇÃO 139 | www.cdlsinop.com.br

CARTA

9912327225/2013/DR/MT
CÂMARA DE DIRIGENTES
LOJISTAS DE SINOP

.....CORREIOS.....



COMPRE NAS LOJAS PARTICIPANTES
E CONCORRA A VÁRIOS PRÊMIOS



RS **30 MIL**
EM PRÊMIOS
INSTANTÂNEOS
NA RASGADINHA



01 CAMINHÃO DE PRÊMIOS

02 CARROS

05 MOTOS

*Imagens ilustrativas. O caminhão da foto é apenas ilustrativo e não acompanha a premiação.

CDL SINOP

REALIZANDO O SEU SONHO DE NATAL
COM OS MELHORES PRÊMIOS!

PATROCINADORES



www.curadoseguros.com



CURADO

CORRETORA DE SEGUROS

Av. Júlio Campos, 1124, Centro - Sinop/MT

(66) 3531.1180

**Presidente**

LUCIANO CHITOLINA

Vice Presidente

MARCIO KREIBICH

Diretor Tesoureiro

EDMUNDO COSTA M. NETO

Vice Diretor Tesoureiro

FELIX RINALDO ARANDA

Diretor Administrativo

MARCO ANTONIO ALVES

Vice Diretor Administrativo

ALISSON ZANINI

Diretor Secretário

GILMAR OTONI CALDEIRA

Vice Diretor SecretárioNELGINEY WENDELL
DENARDI**Diretores Conselheiros**ALESSANDRO CHIMITI
ELIS REGINA PARIS
ANTONIO RODRIGUES FILHO
CEZAR GENTIL ZANCO
OLAVIO REINEHR**Conselho Fiscal**MARCELO MONTIEL DA SILVA
NORIVAL CURADO
CARMO ROQUE SHMATZ
LEONILSON TORRES
ROBERTO NAGATA
RUBEN DEMARTINI**EXPEDIENTE****Jornalista Responsável**DANIELA MELHORANÇA
DRT 698/98/MT**Fotos Arquivo**

CDL SINOP

Editoração

CRIARTE PROPAGANDA

Tiragem

1500 EXEMPLARES

IMPRESSÃO

NETGRAF

CONTATO66 3511-1400
gerencia@cdlsinop.com.br

Os artigos assinados são de total responsabilidade do autor.

PALAVRA DO PRESIDENTE**LUCIANO CHITOLINA**

Presidente da CDL Sinop

“
Nossos empresários são pessoas de visão apenas por estarem em Sinop uma cidade que se destaca da média nacional
 ”

Este informativo da CDL chega as mãos de vocês logo após a realização da nossa grande festa, o Mérito Lojista, nosso Oscar do Varejo. A festa reuniu os empresários ganhadores da Chama da Fortuna após pesquisa realizada junto a 500 empresários de nossa cidade. E foi um verdadeiro sucesso com a presença de mais de 1000 pessoas.

Diante disso, inicio parabenizando todos os 150 empresários que foram escolhidos como os melhores do ano. Vocês merecem todo o reconhecimento pela atuação de suas equipes, por isso compartilhem estas felicitações com suas equipes e continuem trabalhando para manter este prêmio nas próximas edições. Afinal o Mérito Lojista além de ser a maior festa do comércio sinopense, tem 12 anos de tradição, mostrando nossa seriedade e comprometimento com uma pesquisa, que norteia a qualidade de nossos lojistas junto a nossa sociedade.

Também gostaria de agradecer os patrocinadores que apostaram neste evento e nos ajudaram a realizá-lo. Obrigada a FCDL/MT, Shopping Sinop, Sicoob, Ferrero, Inviolável, Grafpel, Ucalali, Mm Buffet, e Zarro, e ao apoio da Cerveja Itaipava, Móveis Touche e senhores Décio Delmar Ludwig, Evandro Geanezini, Marco Aurelio Fagundes e Ari Daher Santos, proprietários dos veículos antigos que foram expostos na festa.

Aproveito esta oportunidade para convidar os senhores e senhoras a conhecerem melhor o Shopping Sinop, que já iniciou os trabalhos de fundação e tem previsão de inauguração em 2017. Nossos empresários são pessoas de visão apenas por estarem em Sinop uma

cidade que se destaca da média nacional e por terem esta visão diferenciada que devem conhecer este novo modelo de comércio que é o futuro e que vai somar muito a nossa economia.

Também destaco que no mês de setembro, no aniversário de Sinop, o Banco Central nos presenteou publicando no Diário Oficial a autorização para iniciar os trabalhos. Esta é uma grande conquista para nós que lutamos pelo fortalecimento do comércio e do cooperativismo. Com certeza nos próximos dias teremos mais novidades e convidamos todos a estarem atentos acompanhando tudo no nosso site e informativo.

Para finalizar convoco nossos lojistas a apostarem no dia das crianças, a grande data comemorativa do mês de outubro, motivando suas equipes, elaborando promoções e levando os clientes para suas lojas para terem ótimos resultados. Caprichem na primeira quinzena do mês e na segunda entrem de cabeça no nosso SONHO DE NATAL. Nossa campanha volta este ano com muitos bons motivos para os clientes comparem, mas é fundamental que primeiramente você empresário e sua equipe compre a ideia e repliquem ela chamando atenção das pessoas aos excelentes prêmios que eles podem ganhar, é este boca a boca que garante o sucesso da campanha e só vocês podem conseguir isso. Conheçam o SONHO DE NATAL neste informativo e aproveitem.

Um excelente mês de Outubro a todos!

Luciano Chitolina

Presidente da CDL Sinop



Atenção para as regras do Código de Defesa do Consumidor!

Recentemente, no dia 12 de setembro de 2015, a CDL em parceria com PROCON de Sinop, em comemoração aos 25 anos do Código de Defesa do Consumidor, realizou Arrastão Educativo no Centro de Sinop, com objetivo de orientar o comerciante e seus colaboradores, através de distribuição de material orientativo.

Infelizmente, durante a realização do arrastão, verificou-se que a grande maioria dos comerciantes está deixando de atender para as regras do Código de Defesa do Consumidor, por exemplo: a exposição de preço em vitrine, a obrigatoriedade do exemplar do Código de Defesa do Consumidor nos estabelecimentos em local visível e de fácil acesso, a fixação do endereço e telefone do Procon, entre outros.

Para exemplificar como é importante seguir as orientações vejamos a Lei nº 12.291, de 20 de julho de 2010. Ela fixou a obrigação dos estabelecimentos comerciais e/ou de prestação de serviços, de disponibilizarem ao público de modo geral, um exemplar da Lei 8.078/1990, o Código de Defesa do Consumidor ("CDC").

Com essa norma, todos os estabelecimentos do ramo do comércio ou que sirvam à prestação de serviços, estão obrigados a deixar à disposição do público, em local visível e de fácil acesso ao público, 1 exemplar do CDC, sob pena de pagamento de multa no montante de até R\$ 1.064,10 (mil e sessenta e quatro reais e dez centavos).

No mesmo sentido, a legislação prevê que os preços devem ser apresentados visando garantir o direito básico do consumidor de obter informação adequada e clara sobre produtos e serviços. Estes devem ser informados adequadamente, de modo a garantir ao consumidor a correção, clareza, precisão, ostensividade e legibilidade das informações prestadas.

O Telefone e Endereço do Procon - Por último, é obrigatória a divulgação do número de telefone e do endereço do Procon, em local visível e de forma clara ao cliente, em todos os

estabelecimentos para que o consumidor que se sentir lesado acesse o órgão. O empresário que não atender as orientações pode ser autuado e multado por descumprimento da lei. O valor da multa varia de R\$ 600 (seiscentos reais) à R\$ 6.000.000,00 (seis milhões de reais), dependendo do faturamento da empresa, da gravidade da infração cometida, e de outros requisitos estabelecidos na lei em vigor.

Portanto, sugerimos aos comerciantes atentarem para as exigências do Código de Defesa do Consumidor e com isso evitar dissabores e pesadas multas.

Fique atento! E na dúvida procure a CDL!

Artigo de
Orlandir Da Rold
OAB/MT 7184-B

Assessoria Jurídica da CDL Sinop

Fone/Fax:
(66) 3531-2056
(66) 3531-2953
Cel. (66) 9985-3726

Endereço:
Avenida das Embáubas, 668,
CEP 78550-236
Sinop-MT.

E-mail:
darold_adv@hotmail.com

E-mail 2:
odr.adv@hotmail.com

“
A grande maioria dos comerciantes está deixando de atender para as regras do Código de Defesa do Consumidor
”

PRÊMIO
MÉRITO LOJISTA
O OSCAR DO VAREJO
TROFÉU - CRIADA DA FORTUNA

REALIZAÇÃO:

CDL
Sinop

FCDL
Mato Grosso

SHOPPING SINOP

GRÁFICA
Gráfepel

APOIO:

ferrero
Jazzeria, Óleo e Requeijão

INVIOLÁVEL
MONITORAMENTO ELETRÔNICO

Ucayali
HOTEL

SICOOB
ASSOCIADO A VOZ

ATA NOTARIAL E CERRADÃO
Do Direito ao Cidadão

Farrô
Barracuda em Estêreo



Comerciantes apostam no Dia das Crianças

O dia das crianças é comemorado em mais de 100 países em momentos variados. No Brasil, a data surgiu por força de lei. Foi criado em 1924, a partir de uma proposta do deputado Galdino do Valle Filho, e oficializada pelo então presidente Arthur Bernardes, que governou o Brasil entre 1922 e 1926. Por quase quatro décadas, entretanto, a data passou meio despercebida, como tantas outras comemorações propostas pelo Legislativo. A situação mudou a partir de 1960, quando a empresa Johnson&Johnson e a fábrica de brinquedos Estrela se associaram para lançar a promoção “Semana do Bebê Robusto”, aproveitando a comemoração já existente para alavancar a venda de produtos para crianças. A iniciativa foi um sucesso. Outros varejistas aproveitaram a onda e a ação, rebatizada nos anos seguintes de “Semana da Criança”.

Atualmente o dia das crianças é uma das principais datas comerciais do calendário brasileiro. Em Sinop os lojistas que vendem brinquedos, roupas, calçados, acessórios, perfumes e eletrônicos estão otimistas e se preparam para a data incrementando os estoques e preparando promoções.

Salete Rosa, gerente da Centro Útil, conta que a loja, assim como as quatro Planeta Útil, aposta na data. “Vendemos roupas e sapatos para crianças e adolescentes e nossa expectativa é grande com o Dia das Crianças, nossa equipe está preparada para vender bastante e termos, pelo menos, o mesmo resultado do ano passado mas nossa meta é bater este número”, conta Salete.

A proprietária da Villa Petit, que também vende roupas infantis, tem mantido o otimismo em alta. “A data é sempre um bom motivo para os pais, tios e avós procurarem um presente e com isso acreditamos que as vendas do mês serão 30% melhores comparando com outros meses do ano, até porque estamos com lançamento de coleção e com várias peças da coleção passada em promoção”, espera Leila Pianoski.

“
O dia das crianças é
uma das principais
datas comerciais do
calendário brasileiro
”

A Bebezinho e Cia vai além e aumenta as expectativas apostando não só nas roupas mas nos brinquedos também. Segundo gerente Vania Soares a equipe está melhor parada e confiante de que as vendas vão reagir. “Estamos com bons descontos e uma promoção em que vamos sortear uma moto elétrica com isso acredito que as vendas podem aumentar até 20%”, disse.

E as lojas exclusivamente de brinquedos como MPlay e MG Papelaria esperam que as vendas aumentem 10% na comparação com o ano passado. “Nossa expectativa é boa até porque nossas vendas iniciaram já no fim de setembro com muitas pessoas que vem de outras cidades para comprar aqui”, explica Rosiele Fatima da Silva da MPlay.

“Estamos com vários brinquedos interessantes e também com ponta de estoque com até 50% de desconto ou seja, temos brinquedos para todos os bolsos”, pontuou Diogo Eduardo Migliorini gerente da MG.

“Este ano a economia anda mal das pernas e Sinop acaba sentindo essa crise mas é importante o lojista estar sempre otimista, com grandes metas e expectativas para garantir o empenho de sua equipe e alcançar bons resultados. Afinal aqueles que buscam inovar e trabalham arduamente tem os melhores resultados”, finalizou o presidente da CDL Luciano Chitolina.



#COMPREDOPEQUENO

DIA DE
COMPRAR
DOS
PEQUENOS
NEGÓCIOS



O que é realmente importante na hora da contratação?

É preciso pensar no negócio em longo prazo e para que se possa minimizar os riscos a primeira atitude que deve ser analisada é na escolha de uma consultoria especializada no assunto.

A CDL Sinop está preparada para realizar o levantamento detalhado do perfil da vaga e uma análise criteriosa do perfil do profissional.

Para conhecer mais como fazer uma contratação inteligente e eficiente procure o CDP da CDL. Estamos prontos para atendê-los e colocar a pessoa certa no lugar certo.



A pessoa certa no lugar certo!

Horário de Verão começa este mês

Preparem os relógios! Neste mês de outubro inicia o horário de verão no Brasil. Às 0h do dia 18 de outubro de 2015 (domingo) os relógios devem ser adiantados em uma hora.

Moradores dos estados das regiões Sul, Sudeste, Centro-Oeste e do Distrito Federal precisam estar atentos à alteração, que segue até às 0h do domingo 21 de fevereiro de 2016, quando os relógios retomam o horário tradicional. As regras estão estipuladas no decreto 6.558, de 2008, que fixa a duração da média do horário de verão em quatro meses.

Pelo decreto, a data estipulada para o início do horário de verão é sempre o terceiro domingo de outubro. Já o encerramento ocorre no terceiro domingo de fevereiro. A única exceção se dá quando o terceiro domingo de fevereiro coincide com o domingo de Carnaval. Nesse caso, o horário de verão termina no quarto domingo de fevereiro.

O principal objetivo do horário de verão é aproveitar melhor a luminosidade natural do dia, reduzindo o consumo de eletricidade no fim da tarde, quando é registrada a maior demanda por energia. Em 2015, o Ministério

de Minas e Energia estimou que a redução da demanda de energia entre 18h e 21h foi de até 1.970 megawatts (MW) no subsistema Sudeste/Centro-Oeste. O valor é equivalente ao dobro da demanda da cidade de Brasília. No subsistema Sul, segundo o ministério, a redução foi 625 MW.

Fuso horário no Brasil em relação ao horário da capital do país:

0h: as regiões Sul, Sudeste e Centro-Oeste (com exceção do Mato Grosso e Mato Grosso do Sul) adotam a mesma hora de Brasília durante o horário de verão;

1h: os estados do Nordeste, Pará, Amapá e Tocantins ficam com uma hora a menos em relação ao horário de Brasília. Mato Grosso e Mato Grosso do Sul também adotam o

horário de verão, mas a diferença de uma hora para Brasília se mantém;

2h: Parte do Amazonas e os estados de Roraima e Rondônia ficam duas horas atrás do horário de Brasília.

3h: O Acre e parte do Amazonas ficam com três horas atrás do horário de Brasília.

História desta ideia:

A ideia de adiantar a hora oficial em períodos de verão foi lançada em 1784 por Benjamin Franklin, político e inventor americano. O primeiro país a adotar oficialmente o horário de verão foi a Alemanha, em 1916, durante a Primeira Guerra Mundial, para economizar os gastos com carvão.

No Brasil, o primeiro horário de verão foi realizado entre 1931 e 1932, pelo presidente Getúlio Vargas, com duração de 5 meses. A prática vem sendo adotada sem interrupções desde 1985, com algumas diferenças nos estados que aderem à mudança e os períodos de duração.

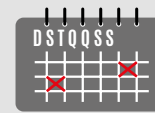

DATAS
COMEMORATIVAS

OUTUBRO

- 01 • Dia Internacional da Terceira Idade, Dia do Vendedor, Dia Nacional do Vereador
- 04 • Dia da Natureza, Dia do Poeta,
- 05 • Dia Mundial dos Animais
- 07 • Dia do Compositor
- 11 • Dia do Deficiente Físico,
- 12 • Dia de Nossa Senhora Aparecida, Dia da Criança, Dia do Engenheiro Agrônomo
- 13 • Dia do Fisioterapeuta
- 14 • Dia Nacional da Pecuária
- 15 • Dia do Professor
- 16 • Dia Mundial da Alimentação, Dia da Ciência e Tecnologia
- 17 • Dia do Eletricista
- 18 • Dia do Médico, Dia do Pintor
- 23 • Dia do Aviador
- 24 • Dia das Nações Unidas - ONU
- 25 • Dia Internacional Contra a Exploração da Mulher, Dia da Democracia, Dia do Dentista Brasileiro, Dia do Sapateiro
- 28 • Dia do Funcionário Público
- 29 • Dia Nacional do Livro
- 30 • Dia do Comerciário, Dia da Decoração
- 31 • Dia das Bruxas - Halloween

CDL FILIADOS

SETEMBRO

- GRACIELLE PINHEIRO DA SILVA
- AUTO ESCOLA MERIDIONAL
- PORTAL DA MATA RESIDENCIAL
- DARCI ANTONIO DE SOUZA
- CASA DO CONSTRUTOR
- MORIA IMOBILIARIA
- SERRANA AGRONEGOCIOS



CDL convida: Participe da Campanha Outubro Rosa Novembro Azul

A REFECSS – Rede Feminina de Combate ao Câncer de Sinop, associação sem fins lucrativos realiza neste ano de 2015 a Campanha do Outubro Rosa juntamente com o Novembro Azul, onde serão realizadas ações para alertar a população sobre a prevenção do câncer de mama e próstata.

A Câmara de Dirigentes Lojistas de Sinop é parceira da Refeccs e apoia totalmente estas campanhas de conscientização e prevenção câncer de mama e próstata. Assim convidamos todos os lojistas a vestirem a camiseta desta luta, uniformizando seus colaboradores e adesivando suas vitrines e carros. As camiseta e adesivos de vitrine e carros podem ser adquiridos na própria REFECSS. Tanto as camisetas como os

adesivos podem ser encomendados com a própria Refeccs pelos telefones (66) 9927 7292 ou 3015 1799.

“Devemos iniciar a conscientização primeiro das pessoas do nosso convívio e depois para os demais”, pede Ana Paula Galvão, Vice - Presidente da Refeccs. “Campanhas educativas são importantíssimas porque é o diagnóstico precoce que salva vidas e infelizmente ainda tem muitas pessoas que não se preocupam em buscar a prevenção, é isso que queremos mudar”, disse o presidente da CDL Luciano Chitolina.

Outubro rosa é um movimento mundialmente conhecido que simboliza a luta contra o câncer de mama. Atualmente acontece em várias partes do mundo, inclusive no Brasil. Segunda causa de morte no mundo em 2013, atrás apenas de problemas cardiovasculares, o câncer atinge uma proporção cada vez maior de pessoas em todo planeta aponta o relatório “O fardo global do câncer 2013”, que pela primeira vez usou uma nova metodologia para calcular a incidência, morbidade e custo social dos 28 principais tipos da doença em 188 países. Aqui, o câncer de pulmão é o que mais mata na soma de homens e mulheres, com 29 mil vítimas para um total de 213 mil estimadas naquele ano, mas entre eles os maiores aumentos tanto de casos quanto de fatalidades estão sendo registrados na próstata, enquanto nelas as mamas ainda são o maior motivo de preocupação.

**GRUPO FRIEDMAN
EM SINOP**

PTG
PROGRAMA DE TREINAMENTO DE GERENTES

GRUPO FRIEDMAN
Consultoria e Treinamento em Varejo

Aumento de vendas, o desejo de todo lojista, é obtido com habilidade, capacidade e conhecimento. Não basta sonhar." Harry J. Friedman

- Introdução à Gerência de Loja;
- Operações x Vendas
- O Gerente de Loja
- Metas de Vendas
- Estatísticas de Vendas
- Normas de Vendas e Atendimento
- Orientação
- Reuniões de Loja
- Implementação
- Modelos de Formulários

VAGAS LIMITADAS

20, 21 E 22 DE OUTUBRO
COM CERTIFICADO, COFFEE BREAK, MATERIAL DE APOIO, MANUAL E FERRAMENTAS PARA APLICAÇÃO.

CDL Sinop

Tel.: (66) 3511-1400
www.cdlsinop.com.br

Sonho de Natal

Participe desta Campanha

A CAMPANHA SONHO DE NATAL da CDL Sinop está de volta! Este ano os lojistas poderão iniciar a promoção na segunda quinzena deste mês de outubro. A ideia da entidade é oferecer aos lojistas uma excelente ferramenta de vendas incrementando a economia da cidade e apostando em resultados 10% melhores que os do ano passado, fechando o ano de 2015, que foi morno economicamente, com chave de ouro.

A campanha conta com a seguinte premiação: 2 CARROS, 5 MOTOS, 1 CAMINHÃO DE PRÊMIOS E 30 MIL EM PRÊMIOS INSTANTÂNEOS NA RASGADINHA. A campanha será encerrada no dia 31 de dezembro e após isso ocorrerá o sorteio.

“Nosso objetivo é dar aos lojistas a oportunidade única dele oferecer aos seus clientes um grande sorteio de prêmios, movimentando o comércio e aumentando as vendas. Entendo que a CDL tem por obrigação fomentar o comércio, ajudando, especialmente os pequenos lojistas, a terem uma campanha de Natal digna de grandes centros, de shoppings e capitais, uma

campanha que individualmente eles não conseguiriam desenvolver”, explica o presidente da CDL Sinop Luciano Chitolina.

Para garantir o sucesso da Campanha Sonho de Natal da CDL Sinop a entidade conta com importantes empresas patrocinadoras: a Paloma Fiat, Norte Sul Motos Suzuki, Martinello, Ferrero, Grupo Dorane, Auto Posto Paraná, Mercado Campos Novos e D'Italia, empresas sem as quais esta campanha não aconteceria.

“Nossa campanha sempre é um sucesso graças a participação dos lojistas, este ano não será diferente, e o sucesso já começou através das empresas patrocinadoras, por isso agradecemos estes empresários que estão conosco acreditando no comércio e trabalhando para juntos o fortalecermos”, finalizou o presidente da CDL Luciano Chitolina.

Todos os lojistas podem participar desta Campanha, associados e não associados, a diferença é que o filiado tem desconto especial na compra do kit que conta com: 1.000 rasgadinhas; 01 urna; 02 cartazes; e 02 adesivos de vitrine. LIGUE na entidade e solicite uma visita de um de nossos colaboradores. Informações 66 9667-1338 ou 3511-1400.

Sonho de Natal CDL

COMPRE NAS LOJAS PARTICIPANTES E CONCORRA A VÁRIOS PRÊMIOS

CDL Sinop

RS 30 MIL EM PRÊMIOS INSTANTÂNEOS NA RASGADINHA

01 CAMINHÃO DE PRÊMIOS

02 CARROS

05 MOTOS

CDL SINOP
REALIZANDO O SEU SONHO DE NATAL COM OS MELHORES PRÊMIOS!

PATROCINADORES

PALOMA
martinello
SUZUKI IF MENDONÇA
ferrero
DORANE
D'Italia

Você já tem com o que se preocupar,
deixe o convite com a gente!

GRÁFICA
Netgraf[®]

Satisfação sempre!

PATROCINADORES



vendas@netgraf.com.br | netgraf@netgraf.com.br
Av. dos Tarumãs, 2328 - Sinop/MT

ANIVERSARIANTES OUTUBRO 2015

COLCCI	ELSON JAIR DE LIMA	01/OUT	TRATOR NORTE PECAS E ROLAMENTOS	JOÃO ZEFERINO LERNER	15/OUT
OLIVEIRA AUTO CENTER	OLIVEIRA RODRIGUS DA CRUZ	01/OUT	SÓ EMBREAGENS	ROGERIO APARECIDO DE LUCIA	15/OUT
PALOMA VEICULOS	PALOMA CAMPOS DE OLIVEIRA FARES	01/OUT	MADEIREIRA KLEIN	SILVAN EDEMUNDO KLEIN	15/OUT
FERRI CALHAS E SERRALHERIA	ALEX JUNIOR VALICA SOARES	02/OUT	CASA DO NOTEBOOK	CAMILA M BARBOSA DOS SANTOS	16/OUT
SOMAR ORGANIZAÇÃO CONTABIL	DOMINGOS JORGE MARTINIS	02/OUT	DROGARIA MAIS SAÚDE	ERMES SGARBI PRADO	16/OUT
INVEST BEIRA RIO	FRANCIELE BIRCHES CANO	02/OUT	HERA LOCAÇÃO DE ROUPAS	POLIANA RODRIGUES LOPES	16/OUT
DROGARIA UNIAO	ADEMIR IDALGO SERRALHEIRO	03/OUT	FARMAJULIA	PRISCILA TATIANY CAROLO AGUILEIRA	16/OUT
AGRO BOI	ALEX SANDRO FASBINDER	03/OUT	ENKANTO	QUERLI FRIEDHEIN EBLING	16/OUT
AGUALINDA PISCINAS	FRANCISMARA ROCESSKI	03/OUT	CENTROGAS	ROSITA OTILHA SINGER	16/OUT
MORAR BEM IMOBILIARIA	MAURICIO SOARES DOS SANTOS	03/OUT	CONSTRUTORA DOMINGUES	GERALDO VICENTE DOMINGUES	17/OUT
SS CONCRETAL	NILSO DOS SANTOS	03/OUT	ROCHA COMFRCIO DE MADEIRAS	IRACI FIRMINO DA ROCHA	17/OUT
O BOTICÁRIO	PRISCILA SYTRISKI SANTOS	03/OUT	EXTREME TRUCK ACESSORIOS	JOAQUIM INACIO DE LIMA	17/OUT
BATERIAS E AUTO ELETRICA SATURNO	SILVANA DA SILVA	03/OUT	PAULINHO MOTOS	PAULO DA PALMA CRUZ	17/OUT
WR SERVICOS DE INFORMATICA	EDELTON ALVES BRITO	04/OUT	D'CARMO CONFECÇÕES E ENXOVAIS	WILIAN DE OLIVEIRA	17/OUT
VERGALHAO	FERNANDO PERETI PORSEL	04/OUT	FAGUIVEL CENTRO AUTOMOTIVO	PAULA R GUIMARAES DE OLIVEIRA	18/OUT
SANDRIN	FLAVIA VALLEZZI CAVITHIOLI	04/OUT	GELOSO PESCA	CELSO JAIR PELIZER	19/OUT
DROGARIA SEMPRE MAIS	MARINA GRANDO	04/OUT	CATARINA CABELEIREIRA	CATARINA VIEIRA DIAS	20/OUT
UNICLINICA	RENATO MINORU HARA	04/OUT	MARCELO MAQUINAS	MARCELO ROSA DIAS	20/OUT
DROGARIA CENTRAL II	ILDON DE ASSIS	05/OUT	LOJAS MARANATA	DANIEL FRANCISCO CANDIDO	21/OUT
CONTALDI CONTABILIDADE	MARLENE GOMES DA COSTA	05/OUT	A CRIATIVA	IRENILDA FLORENCIO DA SILVA E SILVA	21/OUT
ATMT	NEUDI MAZIERO	05/OUT	COMERCIAL TRES-A	LAUDELINO DE ARAUJO FILHO	21/OUT
ELETROTECNICA PAGLIARI	ANTONIO JOSE PAGLIARI	06/OUT	L E PORTAS E JANELAS	LUIZ HERALDO M DE CARVALHO	21/OUT
COPA ARMAZENS GERAIS	EURICO UADY GOMES	06/OUT	MINERACAO BRUSTOLON	CARLA A MARENGO BRUSTOLON	22/OUT
DESCAR AUTO ELETRICA E BATERIAS	IVETE APARECIDA DE SOUZA DESTEFANI	06/OUT	ESTRELA DA MANHA	KASEDE MARTINS DA SILVA RODRIGUES	22/OUT
REI DAS PORTAS	REGINALDO MERLINI	06/OUT	DISMAFE	LUIZ CARLOS MIRANDA	22/OUT
TEMPERLINS	SIVONETE DA MOTA LINS	06/OUT	AMARILHA ARTEFATOS DE CONCRETO	MARIA DE MOREIRA DE SOUZA	22/OUT
ARGA PRATIK ARGAMASSA	VANESSA PAES	06/OUT	MOVEIS GAZIN	ANDRE SCHASE PAZINATO	23/OUT
CIA NUDE	WANIA SILVA VIEIRA	06/OUT	KAZA, COISAS E AFINS UTILIDADES	ANDRESSA F G DIAS CASAGRANDE	23/OUT
GRUPO SINAI	AMANDA C. DE ANDRADE OLIVEIRA	07/OUT	OLIVEIRA AUTO CENTER	INES E. N. RODRIGUES	23/OUT
CONQUISTA VEICULOS	ANDERSON ROBERTO DORN	07/OUT	FRANCIS GÁS	LILIAN CRISTINE FINGER B. PILETTI	23/OUT
J. TESTA PRESTADORA DE SERVICOS III	JANDIR TESTA	07/OUT	PARTHENON CONSTRUTORA	MAURICIO JEFFERSON BANDO	23/OUT
TRANSTERRA	JERRY LUCAS LEITZKE	07/OUT	TEC MAC	CIONARA ZANOTO DAS NEVES NORTE	24/OUT
CAMIANSKI ESTRUTURAS METALICAS	NILCE DA SILVA CAMIANSKI	07/OUT	NORTE SEG	ELISETE APARECIDA GIRARDI CARLIN	24/OUT
PLATORTEC AUTO CENTER	SIDINEI CARLOS DA SILVA	07/OUT	CATATAU VEICULOS	EMERSON ALVES TEIXEIRA	24/OUT
PETROGAS CURSOS	TIAGO DE OLIVEIRA DELANI	07/OUT	COLEGIO JEAN PIAGET	FRANCISCO IRANI DE ALENCAR	24/OUT
EVO NETWORKS	DEUMIRA CAMOZZATO	08/OUT	MARIA BONITA MODAS	ELVANIR THIESEN	25/OUT
KALCE LEVE	JANE MARI DAVID	08/OUT	GOLDEN JOALHERIA	FRANCIELI GERVASIO MONDADORE	25/OUT
MARIA SILENE MORETTI	MARIA SILENE MORETTI	08/OUT	SEMENTES SERTAO	MARCELO MORAES DOS SANTOS	25/OUT
SABOR DA FRUTA	ROBERTO CARLOS VENDRUSCO	08/OUT	INVIOLAVEL MONITORAMENTO	DILVO RUFATTO	26/OUT
PASSARELLE	CLEIDEMAR R DA SILVA KYNAST	09/OUT	CASA DO MARCENEIRO SP	GUIDO JOSE WALKER	26/OUT
DIVISA PNEUS	PAULO ROBERTO DORR	09/OUT	AGUIA EQUIPAMENTOS DE SEGURANÇA	ILMAR TOMAZINE	26/OUT
PUKY MATERIAIS PARA CONSTRUÇÃO	FRANKLIN HARTMANN SCHMTZ	10/OUT	ONLY FACTORING	IVANIA TEREVINTO GASPAR	26/OUT
CONSTRUCALHAS	ALCINEY NUNES	11/OUT	ML. LINGERIE	MARCIO BORTOLOTO	26/OUT
DROGARIA CENTRAL	ELVIS DONIZETE CANDIDO	11/OUT	IMPORCATE	VALDIR JAIR DA SILVA	26/OUT
CASA DO CONSTRUTOR - ALUGUEL	GIGLIANE NARDUCI	11/OUT	JL ASSISTENCIA TECNICA	JULIO CEZAR LIMA SOARES	27/OUT
VIVA EMPREENDIMENTOS	JANEISE MARTINI PENIANI CRESTANI	11/OUT	MERCADO CAMPOS NOVOS	MARCO ANTONIO FRABETI	27/OUT
VIZZION	JUCERLEI BASSEGO	11/OUT	OLIVEIRA MOTOS	SCHIELA DAIANE DE OLIVEIRA ME	27/OUT
MP MADEIRAS	PERI FLORES	11/OUT	TOP VEICULOS	SHEILA NARA VULPINI	27/OUT
AGRO SEEDS AGRÍCOLA	ROBSON KLEBER GATTO	11/OUT	PADARIA GENTE FELIZ	ANDREIA ANGLIENE VAZ DO AMARAL	28/OUT
FARMACIA POPULAR	RONALDO ROMERO RAVAZI	11/OUT	ZICO MADEIRAS	BEATRIZ APPEL KIRSCH	28/OUT
SIRLENE DE JESUS BUENO - ADVOCACIA	SIRLENE DE JESUS BUENO	11/OUT	NERES SAUDE & CONFORTO	FRANCISCO SALATIEL NERES ROCHA	28/OUT
AQUARELA BRASIL	DAVID BORGES SEVERINO	12/OUT	LAÇOS & FITAS MODA FEMININA	MARCIA KOBELNIK	28/OUT
UNIVERSO AUTO PECAS	HALISSON CESAR MOREIRA	12/OUT	IMPLANTARE	PAULO R GOMES DO NASCIMENTO	28/OUT
D' LUMAR COSMETICS	LUIZ CARLOS ALVEZ MACHADO	12/OUT	LOJAS BRASILEIRAS	CLAUDINEI ALVES DA ROCHA	29/OUT
HIDROSOL	DELDIR ANTONIO DO NASCIMENTO	13/OUT	REVAL SERRAS	ROBERTO GONÇALVES BATISTA	29/OUT
BRUNO MARTINI	IZABEL CECILIA LEMAINSKI MARTINI	13/OUT	HERA LOCAÇÃO DE ROUPAS	RONALDO TREVISAN DE OLIVEIRA	29/OUT
DALLAS MECANICA AGRICOLA	ROBERTO RINALDI DALLASTRA	13/OUT	SOBRE PATAS	SAMANTA BORGES JORGE	30/OUT
MELLISSA HIDALGO CAPELASSI	MELLISSA HIDALGO CAPELASSI	14/OUT	JM REPRESENTACOES AGROCOMERCIAIS	ELVIO MENEZES JUNIOR	31/OUT
AQUARELA BRASIL	ERICO F DE OLIVEIRA MARTINS	15/OUT	EXTINTORES SINOP	LUCINEIA BONIFACIO DE ARAUJO	31/OUT

Realização



ASSOCIAÇÃO DE APOIO AO OBESO E IDOSO DE SINOP - MATO GROSSO



Programas para uma vida melhor

PROJETO SUPERAÇÃO

CAMPANHA - ADOTE UM OBESO

Mais de 50 pessoas estão sendo beneficiadas. O Projeto Superação precisa de você. Não deixe essa corrente parar, promovendo a qualidade de vida das pessoas que sofrem com a obesidade e incentivando toda a sociedade a levar uma vida mais saudável.

FAÇA SUA PARTE!

PRECISAMOS DE VOCÊ



ADOTE-NOS

INFORMAÇÕES: (66) 9978-3050 OU 9912-8180 [Facebook.com/EderSuperação](https://www.facebook.com/EderSuperação) [Facebook.com/JanetoDacroce](https://www.facebook.com/JanetoDacroce)

PROCON e CDL



PROCON e CDL fazem arrastão orientando lojista

Cadastro Positivo



CDL Sinop é Destaque Centro Oeste no Cadastro Positivo

Conferência das Mulheres



CDL Sinop participa da Conferência das Mulheres de Sinop

Kazza Decor



Kazza Decor lança II Mostra Kazza Decora



Novos PMs



Novos PMs chegam a cidade



Comando da PM



Muda o Comando da PM em Sinop

Conservatório da CDL



Conservatório da CDL se apresenta na Formatura da Unicesumar

Raphaela Booz



Raphaela Booz reinaugura

Criada a ACOAS



Criada a ACOAS - Associação Comunitária de Orientação e Aprendizagem ao Adolescente de Sinop - do Projeto Luz do Amanhã

Comarca de Sinop



Comarca de Sinop comemora 30 Anos

Balaroti Móveis Planejados



Inaugurada Balaroti Móveis Planejados



Inflação de Sinop desacelera e preço da cesta básica cai

No mês de setembro a pesquisa realizada pelo CISE - Centro de Informações Socioeconômicas da UNEMAT em parceria com a Câmara de Dirigentes Lojistas de Sinop verificou que Confiança Empresarial teve uma queda discreta de 0,61% com relação ao apurado no mês de agosto, ou seja, o pessimismo dos empresários continua superando o otimismo.

Houve aumento na avaliação da situação atual (IAE) que teve alta de +6,18%, mas com relação a expectativa futura (IEE) observa-se uma queda de -4,81%, reforçando a ideia de que o empresário anda desconfiado do que vem por aí. "Em função da turbulência econômica pela qual o Brasil passa o empresário mantém a cautela nesse momento com relação aos negócios", explica o economista Udilmar Zabot.

Mas o empresário sinopense não pode reclamar, enquanto a inflação nacional dispara, aqui o cenário é diferente. Em agosto por exemplo a Inflação de Sinop se manteve alta mas desacelerou e o preço da cesta básica caiu.

O IPC (Índice de Preços ao Consumidor), que mede a inflação, a média de preços dos itens consumidos pela população local teve a menor alta do ano, +0,40%. Com este resultado, a inflação acumulada no ano de 2015 é de 5,81%. E avaliando os últimos 12 meses, o IPC Sinop já acumula 7,27%.

Para o economista Udilmar Zabot isso demonstra estabilidade da economia local em tempos de inflação persistente no país. "Ainda é uma inflação relativamente alta mas menor do que a inflação nacional. Ficou claro que os custos em Sinop oscilam menos apesar da alta generalizada no país", comentou.

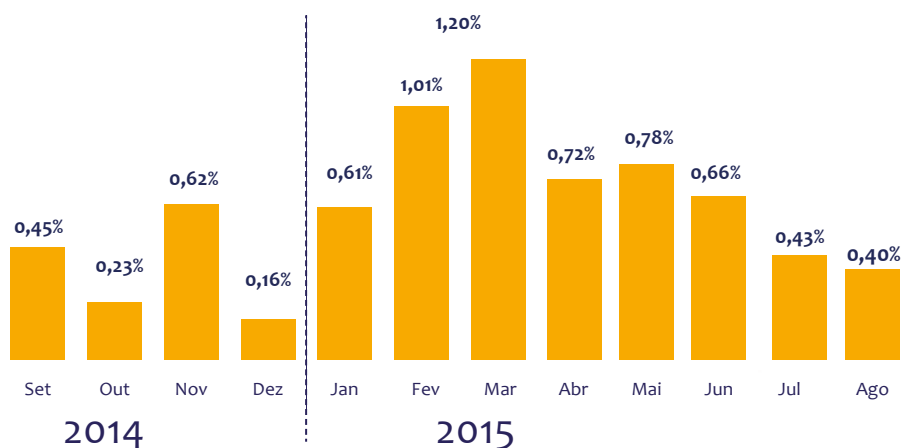

O IPC Sinop é composto por 234 itens divididos em 9 grupos de consumo, cada um com um "peso" dentro do orçamento doméstico. A maior alta deste mês foi do grupo 'Vestuário', o qual teve uma variação de 2,83%, devido à alta de alguns itens de roupas femininas e infantis. O grupo 'Habitação' também apresentou uma alta de 1,46%, com alta nos preços de alguns produtos de construção, como telhas e revestimento. Houve alta também nos grupos 'Alimentação e Bebidas' e 'Artigos para Residência'. Já 'Transporte' ficou estável e tivemos quedas na 'Saúde', 'Comunicação' e 'Educação'.

"Nos últimos meses a taxa de inflação local se manteve abaixo da observada nacionalmente, e neste mês, houve uma retração mais acentuada. Isso ressalta a dinâmica das variações nos preços na economia local, relacionada à defasagem na transmissão de preços, ou seja, as oscilações que se observam em muitos setores econômicos, mas acentuadas quando analisados para o país, apresentam alguma defasagem em repercutir em mercados regionalizados", analisa Udilmar.

Ainda segundo o levantamento da Unemat/CDL verificou-se que os preços da Cesta Básica caíram o que fez do total do último mês o mais barato do ano em Sinop. Para comprar os 13 itens que compõem a Cesta Básica e suas respectivas quantidades, o sinopense desembolsou em agosto R\$ 380,99. No mês anterior o preço foi de R\$ 394,09, ou seja uma queda de 3,32%.

Na comparação com outras cidades a Cesta Básica de Sinop ficou mais barata apenas que a cesta de São Paulo que foi de R\$ 386,04. E ficou cara que a de Brasília (R\$ 342,66), Goiânia (R\$ 320,69), Campo Grande (R\$ 338,79) e Cuiabá (R\$ 358,60).

Finalizando as pesquisas o CISE perguntou aos empresários sobre a alta do dólar e os efeitos sobre os investimentos. Segundo a maioria dos empresários locais 61% deles dizem que a alta do dólar ainda não tem afetado o seu negócio.

E para os empresários que disseram que a alta do dólar afeta os seus negócios, 68% disseram que isso tem afetado sua decisão de investimento para os próximos meses.

"De certa forma a alta do dólar mexe com a economia porque quase tudo hoje tem algum componente que é importado e isso acaba elevando preços, mas dependendo do negócio do empresário a alta do dólar pode ser até boa", explica o economista que convida, "Quem quer saber mais sobre isso pode assistir a Palestra Gratuita: Para onde vai o dólar, ministrada pelo economista especialista em mercado financeiro Paulo J. Korbes, no próximo dia 05/10/2015, às 19:30 hs, no Auditório da Unemat".

Valor da Cesta Básica em Sinop

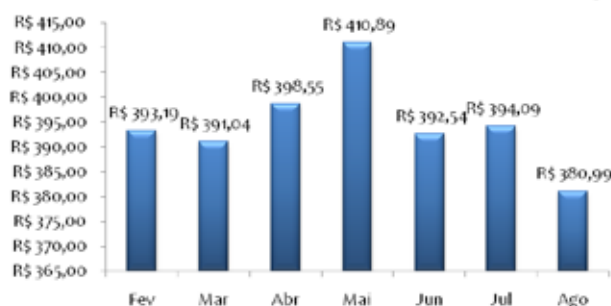

Mais Benefícios para associados CDL Sinop



ACADEMIA DE TÊNIS SINOP TÊNIS CLUBE
OS ASSOCIADOS DA CDL SINOP TEM DESCONTO ESPECIAL DE 20% NAS AULAS DE TÊNIS E LOCAÇÃO DE QUADRAS. FONE: (66) 3532-1504



AGITARE ACADEMIAS
PROPORCIONA AO ASSOCIADO E SEUS COLABORADORES DESCONTOS DE 33,7% NAS MENSALIDADES. FONE: (66) 3532-6724



COOPERATIVA DE CRÉDITO SICOOB
LINHAS DE CRÉDITO DIFERENCIADAS PARA ASSOCIADOS A CDL. FONE: (66) 3511 6200



MICROLINS
ESTE CONVÊNIO PROPORCIONA AO ASSOCIADO DA ENTIDADE E SEUS FUNCIONÁRIOS, DESCONTOS NA MENSALIDADE. FONE: (66) 3531-3051



ENSINO A DISTÂNCIA. UNICESUMAR
CONVÊNIO PREVÊ A CONCESSÃO DE DESCONTOS DE 10% PARA OS FUNCIONÁRIOS E PROPRIETÁRIOS DAS EMPRESAS ASSOCIADAS À CDL NOS CURSOS DE GRADUAÇÃO E PÓS-GRADUAÇÃO A DISTÂNCIA. EM SINOP O POSTO DO CESUMAR É NO COLÉGIO ALTERNATIVO. FONE: (66) 3520.3300



COLÉGIO OBJETIVO ALBERT SABIN
PREVÊ DESCONTOS DE 25% NAS MENSALIDADES PARA OS FUNCIONÁRIOS E PROPRIETÁRIOS DAS EMPRESAS ASSOCIADAS À CDL. FONE: (66) 3532-2236



FASIFE - FACULDADE DE SINOP
ESTE CONVÊNIO PROPORCIONA AO ASSOCIADO DA ENTIDADE E SEUS FUNCIONÁRIOS DESCONTOS NA MENSALIDADE. FONE: (66) 3517-1320



LABORATÓRIO QUALITÉ
ESTE CONVÊNIO PROPORCIONA AO ASSOCIADO DA ENTIDADE E SEUS FUNCIONÁRIOS DESCONTOS DE 30%. FONE: (66) 9620.5555 | (66) 3531.6065



LABORATÓRIO BIACLÍNICO
DESCONTOS DE ATÉ 30% EM TODOS OS EXAMES! INFORMAÇÕES PELO FONE: (66) 3531-1763



FAÇA WEB SITES/MPX
A EMPRESA QUE DESENVOLVE SITES. O CONVÊNIO PREVÊ PARA O ASSOCIADO DESCONTOS NA CRIAÇÃO SE SITES SENDO: 25% PARA SITES INSTITUCIONAIS, 15% PARA SITES COMERCIAIS E 15% PARA SITES COM VENDAS ON-LINE E AINDA A FACILIDADE NO PAGAMENTO QUE PODE SER FEITO EM ATÉ 5 VEZES.



ODONTOLOGIA BOTURA
DESCONTOS DE 25% A 30% NOS PROCEDIMENTOS NAS ÁREAS DE ORTODONTIA (APARELHOS FIXOS E MÓVEIS); DENTÍSTICA (RESTAURAÇÃO); ESTÉTICA; PREVENÇÃO; CLAREAMENTO; PRÓTESES; IMPLANTES; ENDODONTIA (CANAL). FONE: (66) 3531 7063



FACULDADE - UNIC
CONVÊNIO PROPORCIONA AOS FILIADOS E SEUS COLABORADORES DESCONTOS DE ATÉ 20% NAS MENSALIDADES. FONE: (66) 3211-2005 E 3211-7377

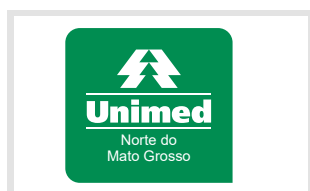

PLANO DE SAÚDE UNIMED
TABELAS DIFERENCIADAS COM VALORES MENORES! MAIORES INFORMAÇÕES PELO FONE: (66) 3511-7000



MSD INFORMÁTICA
SÃO 45% DE DESCONTO NAS MENSALIDADES DE TABELA. ENTRE EM CONTATO COM OS PROFISSIONAIS DA MSD E SAIBAM QUAIS SÃO OS CURSOS OFERECIDOS PELO FONE: (66) 3531-0687



ÓTICAS MATO GROSSO
OFERECE DESCONTOS DE ATÉ 15% NAS COMPRAS A VISTA E 7% A PRAZO COM PARCELAMENTO EM ATÉ 6X, EXCETO PARA SERVIÇOS E PRODUTOS DA MARCA MONTBLANC. FONE (66) 3531-2988



PROSEG
PREVENÇÃO E ORIENTAÇÃO NA SEGURANÇA DO TRABALHO LTDA ME - CURSO DE BRIGADA DE INCÊNDIO - VALORES DIFERENCIADOS PARA FILIADOS À CDL. FONE (66) 3532-2441



PLANO DE SAÚDE SULAMÉRICA
ATRAVÉS DA CURADO SEGUROS A CDL OFERECE O PLANO DE SAÚDE COM PREÇOS DIFERENCIADOS AOS FILIADOS. FONE: (66) 3531-1180



Fique em dia com **SEUS** sonhos.

cadastro
POSITIVO
SPC

Eu quero fazer parte dessa lista.

Se você paga suas contas, nada mais justo do que ter condições diferenciadas de crédito e pagamento. Fazendo parte do **Cadastro Positivo** você poderá alcançar esses benefícios com muito mais facilidade e poderá realizar todos os seus planos*. Veja como é fácil:



Autorize a abertura do seu Cadastro Positivo.



As informações das suas compras e pagamentos serão registradas no seu cadastro.



Com isso, instituições financeiras e lojas poderão verificar o seu histórico.



Assim você poderá ficar mais perto de realizar seus sonhos!

O CADASTRO POSITIVO É UM DIREITO SEU, É GRATUITO!

PARA SE CADASTRAR PROCURE A UNIDADE DO SPC MAIS PRÓXIMA DE VOCÊ
OU ACESSE O SITE WWW.SPCBRASIL.ORG.BR

Sistema CNDL

