

RELATÓRIO

Novembro 2015



CISE

Centro de Informações Socioeconômicas



CDL
Sinop

UNEMAT

Universidade do Estado de Mato Grosso



**CISE - CENTRO DE INFORMAÇÕES
SOCIOECONÔMICAS**

FACISA
Faculdade de Ciências Sociais Aplicadas

ÍNDICE DE CONFIANÇA EMPRESARIAL (ICE)

**ÍNDICE DE PREÇOS AO CONSUMIDOR DE
SINOP (IPC-SINOP)**

Coordenação Geral
Lindomar Pegorini Daniel

Coordenação Técnica
Udilmar Carlos Zobot
Fernanda Mosseline JosendeCoan
Feliciano Lhanos Azuaga
Teles Júnior Ferreira Nogueira

Equipe Técnica
Roberto Castaldeli
Gerson de Melo Pereira

RELATÓRIO MENSAL DO CISE

Contato:
CISE

Centro de Informações Socioeconômicas
Faculdade de Ciências Sociais Aplicadas
Universidade do Estado de Mato Grosso
Campus de Sinop – Sala de Projetos Q2
Avenida dos Ingás, 3001 – Jardim Imperial
CEP: 78555 - 000
Sinop – MT

Telefone: (66) 8433-5183
ciseunemat@gmail.com

APOIO:



SUMÁRIO EXECUTIVO

O CISE (Centro de Informações Socioeconômicas) é uma iniciativa do Curso de Ciências Econômicas juntamente com a FACISA (Faculdade de Ciências Sociais Aplicadas) da UNEMAT – Campus de Sinop. Seu objetivo é formar parcerias com outras instituições promovendo *networking* e a geração de informações relevantes para o desenvolvimento do município e da região.

A partir da parceria com a Câmara de Dirigentes Lojistas de Sinop (CDL Sinop), o CISE acompanha, desde março de 2013, a evolução de dois indicadores no município de Sinop: o Índice de Confiança Empresarial (ICE) e o Índice de Preços ao Consumidor de Sinop (IPC Sinop).

O ICE monitora a dinâmica das expectativas (humor) dos empresários locais a respeito da economia do município. Segundo a teoria econômica, o nível das expectativas dos empresários é o principal ingrediente para realização de investimentos, o que por sua vez, leva ao crescimento e desenvolvimento econômico.

Já o IPC Sinop acompanha o comportamento dos preços dos bens e serviços pagos pelos consumidores sinopenses. O índice tem como público-alvo famílias com rendimento entre 01 e 40 salários mínimos independente da fonte. Em outras palavras, o IPC Sinop mede a inflação nos preços dos produtos que as famílias dessa faixa de renda costumam consumir. A partir do IPC Sinop é possível medir o nível de inflação que o consumidor sinopense está exposto.

Ademais, desde Fevereiro de 2015, o CISE passou a acompanhar o valor da cesta básica em Sinop, conforme a metodologia do Departamento Intersindical de Estatística e Estudos Socioeconômicos (DIEESE), o que permite comparar o custo de vida em Sinop com relação às principais capitais do país. Por fim, o CISE apresenta neste mês uma pesquisa complementar sobre os efeitos da atual crise econômica sobre o comportamento dos consumidores e também uma pesquisa sobre as perspectivas para as vendas e contratações no final deste ano.

A seguir serão apresentadas as informações sobre o comportamento das expectativas dos empresários (ICE) e da inflação no município de Sinop (IPC Sinop) em relação ao mês de novembro de 2015. Os relatórios e as séries históricas do ICE e do IPC Sinop estão disponíveis no endereço eletrônico: <http://sinop.unemat.br/site/projetos-da-unemat/cise-centro-informacoes-socioeconomicas/>.

ÍNDICE DE CONFIANÇA EMPRESARIAL - ICE

O ICE busca mapear a percepção do empresário do comércio sobre o nível de atividade (vendas e inadimplência) e suas expectativas referentes à contratação de novos funcionários, realização de novos investimentos, sobre a economia de Sinop e em relação do seu segmento empresarial. O índice é baseado em seis (6) quesitos, sendo três (3) sobre nível de atividade e três (3) para mapear o nível de expectativas para a economia nos próximos três meses.

O Índice de Confiança Empresarial (ICE) é um indicador utilizado para identificar mudança de tendência na atividade empresarial. Empresários confiantes tendem a aumentar o investimento e a produção para atender o crescimento esperado na demanda. O índice apresenta uma escala que vai de zero (0) a duzentos (200).

O ÍNDICE

O Índice de Confiança Empresarial (ICE) representa a média aritmética de dois indicadores: o Índice de Atividade Econômica (IAE) e o Índice de Expectativas do Empresário (IEE).

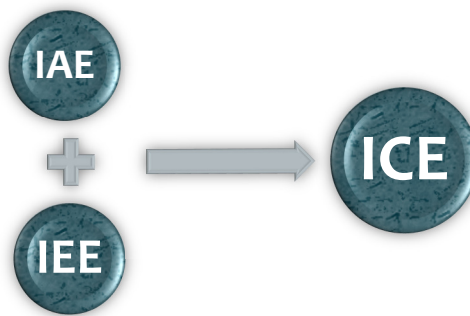

$$ICE = \frac{(IAE) + (IEE)}{2}$$

OS SEIS QUESITOS IDENTIFICADOS

Vendas - Procura captar o sentimento da empresa em relação ao estado geral dos negócios. A situação das vendas é avaliada em relação ao mês anterior da realização da pesquisa, e quanto a expectativa em relação aos próximos três meses.

Inadimplência - Procura captar o sentimento da empresa em relação ao estado geral dos negócios. A situação da inadimplência é avaliada em relação ao mês anterior da realização da pesquisa, e quanto à expectativa em relação aos próximos três meses.

Expectativas sobre o segmento empresarial - Procura captar a percepção da empresa em relação às expectativas para o segmento empresarial a qual ela pertence. A situação do segmento empresarial é avaliada em relação à percepção atual da realização da pesquisa, e quanto a expectativa em relação aos próximos três meses.

Expectativas de investimento - Busca identificar a tendência de novos investimentos das empresas. A tendência de novos investimentos é avaliada em relação a investimentos realizados no momento de realização da pesquisa, e quanto à expectativa de realizar novos investimentos nos próximos três meses.

Novas contratações - Identifica mudanças da atividade econômica de médio prazo, pois a contratação de novos funcionários ocorre quando a tendência se torna permanente. Novas contratações são avaliadas no momento de realização da pesquisa, e quanto a expectativa de realizar novas contratações nos próximos três meses.

Expectativa sobre a economia - Busca avaliar a percepção do empresário em relação a situação econômica atual e futura. O indicador avaliará a percepção do empresário em relação à situação econômica atual no momento da pesquisa, e qual a expectativa para os próximos três meses.

O levantamento de informações para o ICE ocorreu durante os dias 01 e 10 do mês de novembro de 2015, tendo como referência os últimos 30 dias de atividade econômica com a seguinte amostra de empresas entrevistadas:

| EMPRESAS ENTREVISTADAS | 130 |
|------------------------|-------|
| ACEITOU | 63,0% |
| RECUSOU | 37,0% |

Todos os indicadores apresentam uma escala de graduação que vai de zero (0), menos otimista, até duzentos pontos (200), considerada a escala mais otimista possível.

Neste mês de novembro houve uma alta de 3,93% no Índice de Confiança Empresarial ICE (88) com relação ao apurado no mês de outubro (84), permanecendo abaixo dos 100 pontos, ou seja, o pessimismo dos empresários continua superando o otimismo neste momento. A desaceleração da economia nacional continua se refletindo na região, mesmo que esta seja de menor impacto do que a observada no país.

No mês de novembro houve uma queda na avaliação da situação atual (IAE) e uma alta na expectativa futura (IEE). O IAE, que afere o desempenho atual da economia, apresentou uma queda de -1,23%. Já o IEE, que mede a expectativa para os próximos três meses, apresentou um aumento de 7,78% em comparação ao mês de outubro.

Em relação à situação atual (IAE) três itens do grupo apresentaram alta em relação ao mês de outubro sendo eles vendas (1,12%), adimplência (11,67%) e contratações (29,32%), os demais itens apresentaram quedas, segmento empresarial (-11,84%), investimentos (-7,14%), e economia de Sinop (-6,94%). Enquanto na expectativa quanto ao futuro (IEE), observou-se alta nos itens vendas (19,51%), adimplência (41,17%), segmento empresarial (22,62%), contratações (11,79%) os demais itens investimentos (-6,67%) e economia de Sinop (-11,22), apresentaram quedas este mês.

Mesmo com a melhora dos indicadores para este mês de novembro, o momento continua sendo de cautela para o lojista da região, devido à crise que se observa no país, e que se mostra cada vez mais forte na região de Sinop. Sendo que alguns dos bons resultados que foram obtidos para este mês de novembro, é devido ao último trimestre do ano que é de fato o melhor para o comércio, graças aos períodos de festas e celebrações de final de ano, que acabam por aquecer a economia essa época do ano.



| Expectativas de Mercado - Índice de Confiança | | | | | | | |
|---|-----|-----|-----|-----|-----|-----------------|------------------------|
| INDICADORES | | | | | | | |
| Média | Jul | Ago | Set | Out | Nov | Variação Mensal | Variação novembro/2014 |
| IAE | 85 | 82 | 87 | 72 | 71 | ▼ -1.23% | ▼ -25.09% |
| IEE | 108 | 109 | 104 | 96 | 104 | ▲ 7.78% | ▼ -23.60% |
| ICE | 96 | 96 | 95 | 84 | 88 | ▲ 3.93% | ▼ -24.54% |

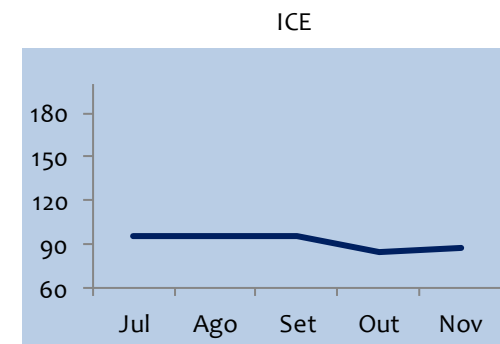
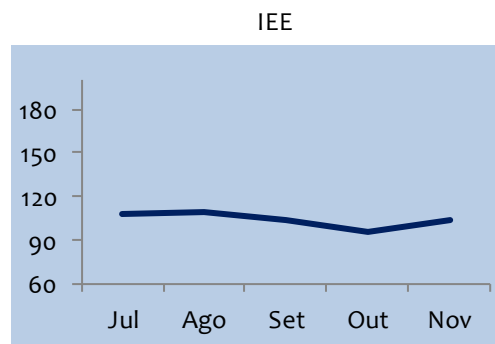
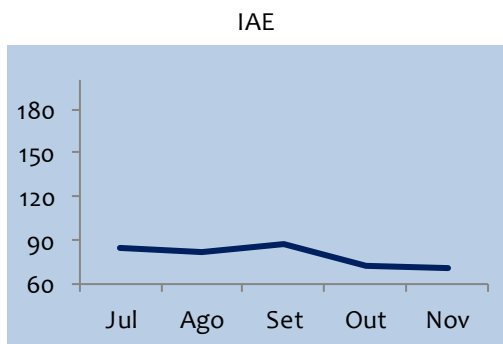



| Expectativas de Mercado - Situação Atual | | | | | | | |
|--|-----|-----|-----|-----|-----|----------------|-----------------------|
| Índice de Atividade Econômica - IAE | | | | | | | |
| Média | Jul | Ago | Set | Out | Nov | Varição Mensal | Varição novembro/2014 |
| Vendas | 127 | 116 | 110 | 62 | 63 | ▲ 1.12% | ▼ -40.64% |
| Adimplência | 73 | 56 | 55 | 54 | 60 | ▲ 11.67% | ▼ -22.79% |
| Segmento Empresarial | 115 | 110 | 109 | 87 | 76 | ▼ -11.84% | ▼ -22.82% |
| Investimentos | 68 | 55 | 83 | 62 | 58 | ▼ -7.14% | ▼ -21.92% |
| Contratações | 73 | 96 | 73 | 58 | 76 | ▲ 29.32% | ▼ -23.68% |
| Economia de Sinop | 75 | 53 | 89 | 81 | 75 | ▼ -6.94% | ▼ -24.72% |

VENDAS

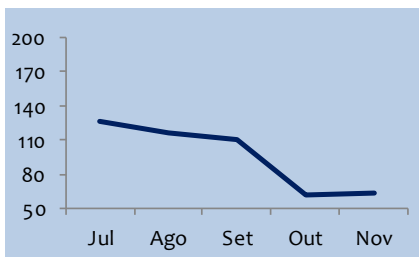

ADIMPLÊNCIA

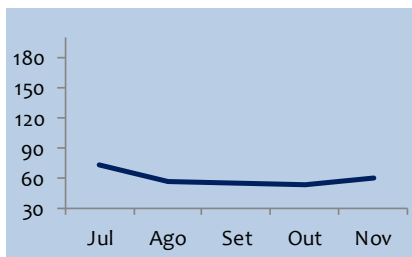

SEG. EMPRES.

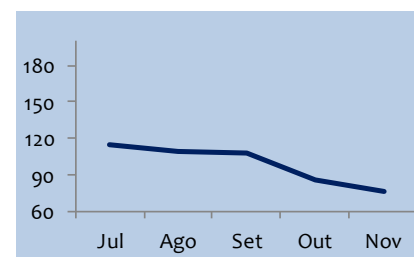

INVESTIMENTOS

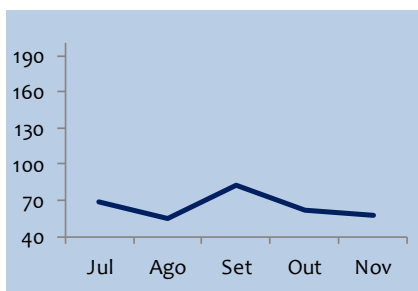

CONTRATAÇÕES

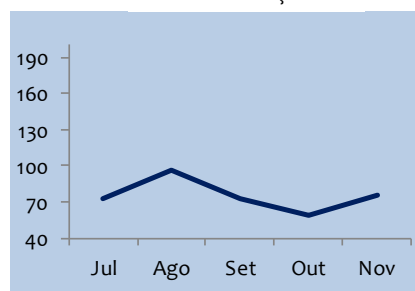

ECO. SINOP

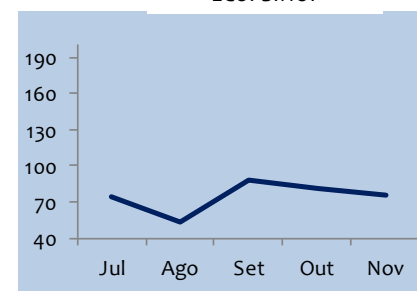



| Expectativas de Mercado - Expectativa Futura | | | | | | | | |
|--|-----|-----|-----|-----|-----|----------------|-----------------------|--|
| Índice de Expectativa Empresarial - IEE | | | | | | | | |
| Média | Jul | Ago | Set | Out | Nov | Varição Mensal | Varição novembro/2014 | |
| Vendas | 195 | 190 | 153 | 122 | 146 | ▲ 19.51% | ▼ -22.72% | |
| Adimplência | 144 | 159 | 111 | 79 | 111 | ▲ 41.17% | ▼ -31.68% | |
| Segmento Empresarial | 188 | 181 | 156 | 127 | 156 | ▲ 22.62% | ▼ -13.99% | |
| Investimentos | 66 | 54 | 71 | 67 | 62 | ▼ -6.67% | ▼ -26.80% | |
| Contratações | 24 | 31 | 41 | 52 | 58 | ▲ 11.79% | ▼ -23.98% | |
| Economia de Sinop | 76 | 67 | 93 | 101 | 90 | ▼ -11.22% | ▼ -36.78% | |

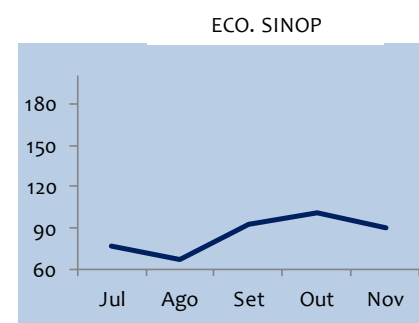
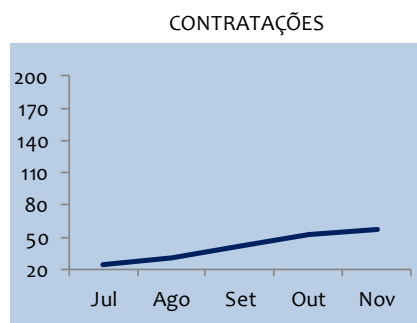
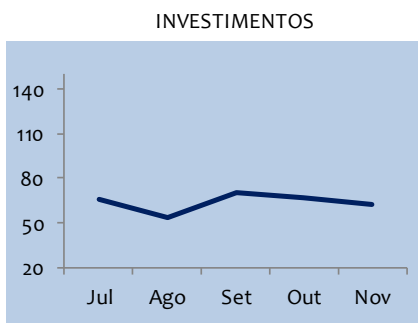
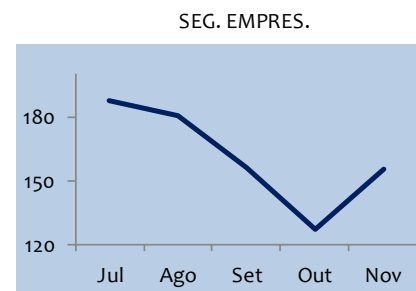
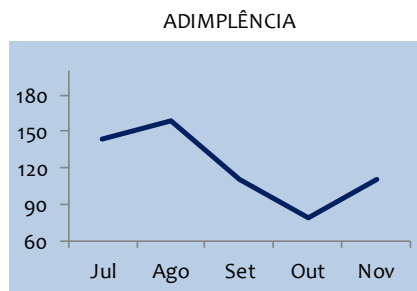
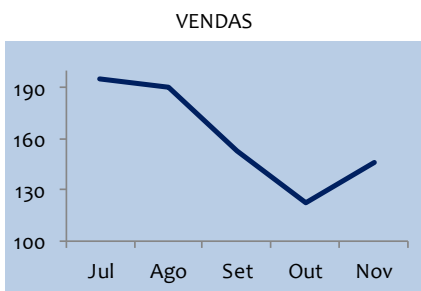

ÍNDICE DE PREÇOS AO CONSUMIDOR – IPC SINOP

COMPOSIÇÃO DA CESTA DE CONSUMO

A Cesta de Consumo base para o Índice de Preços ao Consumidor de Sinop (IPC) é composta por 234 itens, divididos em 09 grupos seguindo a distribuição percentual apresentada na figura abaixo.

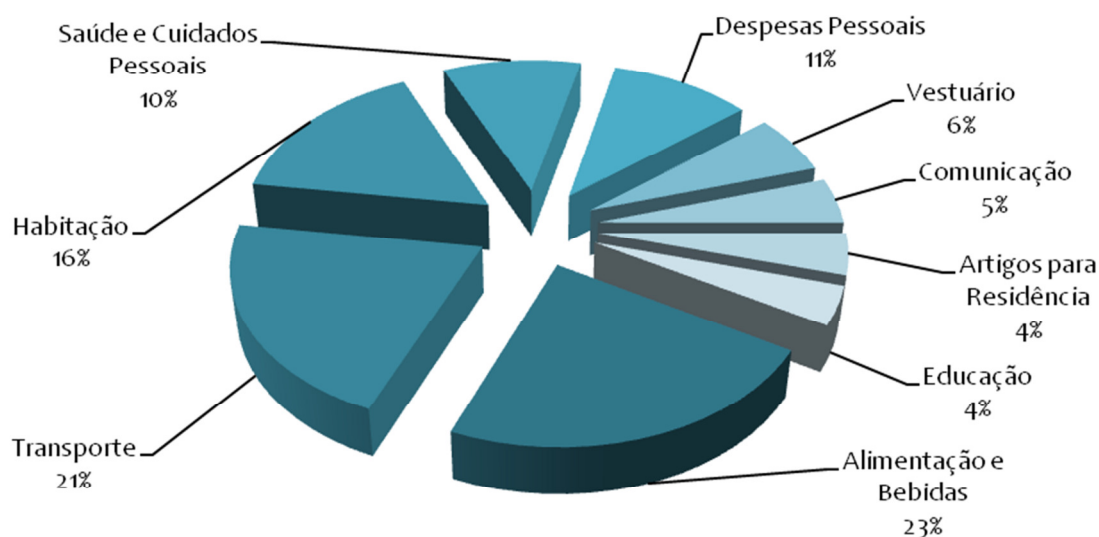

O IPC Sinop, calculado pelo CISE, acompanha o comportamento dos preços dos bens e serviços pagos pelos consumidores sinopenses. O índice tem como público-alvo famílias com rendimento mensal entre 01 e 40 salários mínimos, independente da fonte.

INFLAÇÃO EM SINOP

Em Outubro de 2015, o IPC Sinop apresentou variação de 0,66%, o que representa uma taxa maior do que a observada no mês de Setembro, e a maior taxa de inflação para um mês desde Junho deste ano. Com isso, a inflação acumulada em 2015 é de 6,95%, e nos últimos 12 meses, a inflação acumulada alcança 7,73%. Comparativamente à inflação brasileira, em outubro, a variação nos preços foi menor em Sinop. O IPCA divulgado pelo IBGE para o mesmo período foi de 0,82%. No Brasil, a inflação acumulada em 2015 é de 8,52%. Nos últimos 12 meses, o IPCA acumula alta de 9,93%.

Inflação em Sinop

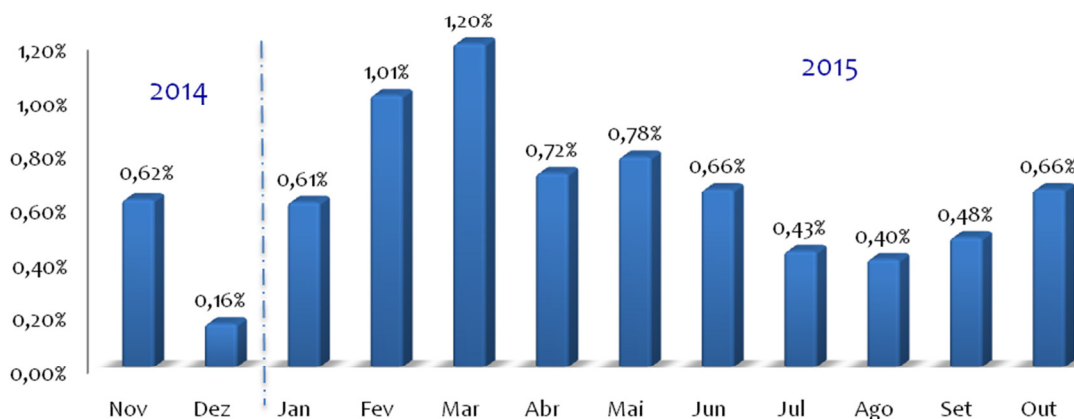

A maior alta deste mês foi do grupo 'Alimentação', com uma variação de 1,62%. Dentro deste grupo, cabe destacar as altas nos subgrupos 'panificados' (12%), 'frutas' (10%), 'açúcares e derivados' (7%). Por outro lado, o subgrupo 'legumes, tubérculos e raízes' teve uma queda média de 10% nos preços. O grupo 'Vestuário' também apresentou uma leve alta de 2,35%, em função de reajustes nos preços de alguns produtos dos subgrupos 'roupas masculinas' e 'jóias e bijuterias'.

Variação de Preços por Grupo



| Grupo | Índice de Preços ao Consumidor | | | | | |
|---------------------------|--------------------------------|--------------|--------------|--------------|--------------|--------------|
| | Abril | Mai | Junho | Julho | Agosto | Setembro |
| Alimentação e Bebidas | 0.19% | 0.09% | 0.10% | 0.08% | 0.15% | 0.37% |
| Transporte | 0.00% | 0.08% | 0.00% | 0.00% | 0.13% | 0.06% |
| Habitação | 0.25% | 0.48% | 0.02% | 0.23% | 0.16% | 0.04% |
| Saúde e Cuidados Pessoais | 0.11% | 0.07% | 0.01% | -0.02% | 0.03% | -0.04% |
| Despesas Pessoais | 0.00% | 0.00% | 0.00% | 0.00% | 0.00% | 0.03% |
| Vestuário | 0.30% | -0.10% | 0.17% | 0.17% | 0.03% | 0.14% |
| Comunicação | 0.00% | 0.00% | 0.02% | -0.08% | 0.01% | 0.02% |
| Artigos para Residência | -0.06% | 0.04% | 0.09% | 0.02% | -0.02% | 0.04% |
| Educação | 0.00% | 0.00% | 0.01% | -0.01% | 0.01% | 0.00% |
| IPC SINOP | 0.78% | 0.66% | 0.43% | 0.40% | 0.48% | 0.66% |

CESTA BÁSICA EM SINOP

COMPOSIÇÃO DA CESTA BÁSICA

A cesta básica é definida pelo Decreto Lei 399 de 1938. Os produtos incluídos nesta cesta, bem como as respectivas quantidades mensais, diferem entre regiões, e o estado de Mato Grosso, encontra-se na Região 3. A Figura a seguir apresenta a estrutura da cesta básica considerada para a cidade de Sinop.

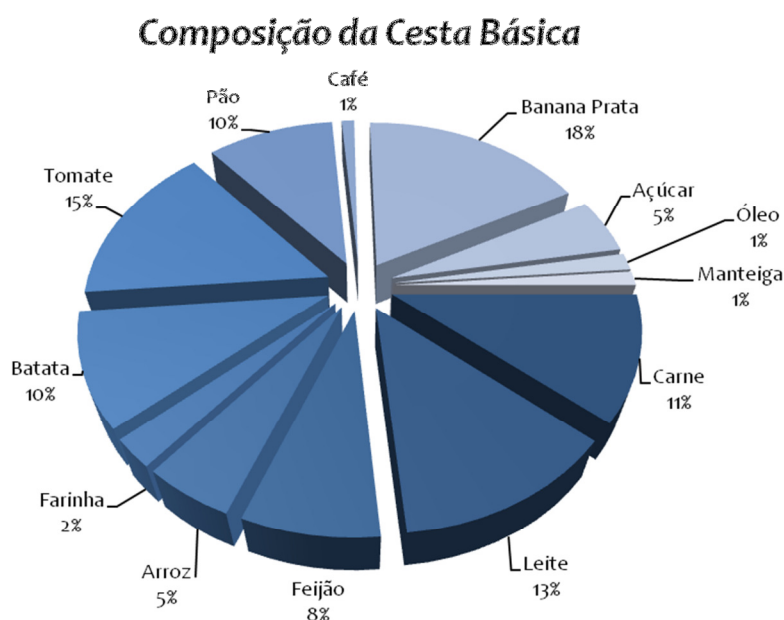

O Departamento Intersindical de Estatística e Estudos Socioeconômicos (DIEESE) acompanha a evolução do custo da cesta básica em 18 capitais brasileiras. Em Cuiabá, este acompanhamento é realizado pelo Instituto Mato-Grossense de Economia Agropecuária (IMEA). Em Sinop, desde Fevereiro de 2015, o Centro de Informações Socioeconômicas (CISE) acompanha a evolução do valor da cesta básica local, considerando a metodologia do DIEESE.

CESTA BÁSICA EM SINOP

Em Outubro de 2015, a cesta básica em Sinop ficou um pouco mais cara. A cesta, que em Setembro custava R\$ 385,91 passou a custar R\$ 387,05 neste mês, o que representa uma alta de 0,30% no período.

Cabe destaque a alta de alguns produtos, como por exemplo, o açúcar (21,5%), a farinha de mandioca (17%), a batata inglesa (15,4%) e o óleo vegetal (12,7%). Por outro, compensado em parte esta alta, observou-se uma queda significativa nos preços do tomate (-22,6%) e do leite (-6,6%).

Valor da Cesta Básica em Sinop

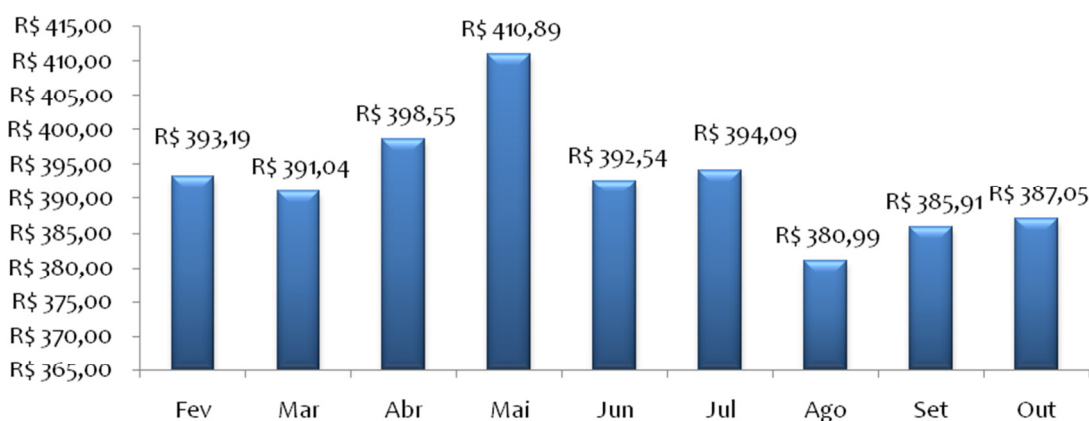

Variação Individual

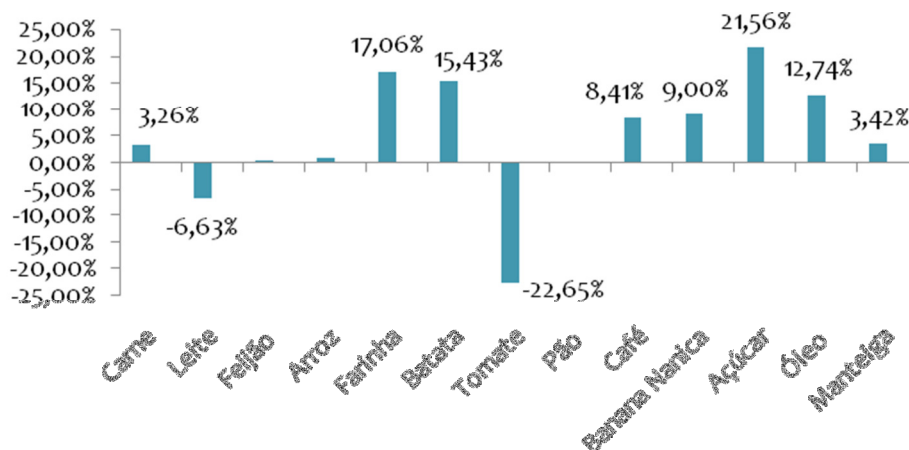

Comparativamente a outras cidades, cujos dados são divulgados pelo DIEESE, a cesta básica em Sinop continua relativamente mais cara do que em todas as outras capitais comparadas. Entretanto, a cesta básica ficou mais barata em muitas capitais neste mês. Segundo o DIEESE, em 09 das 18 capitais avaliadas, houve redução no preço médio da cesta. Dentre as cidades comparadas com Sinop, pelo CISE, houve queda no valor da cesta em São Paulo (-0,28%) e Goiânia (-0,15%).

Em relação à Cuiabá, segundo o IMEA, o valor da cesta básica teve uma alta de 2,82% em outubro frente ao mês anterior, e passou a custar R\$ 354,10

Comparativo Com Outras Cidades

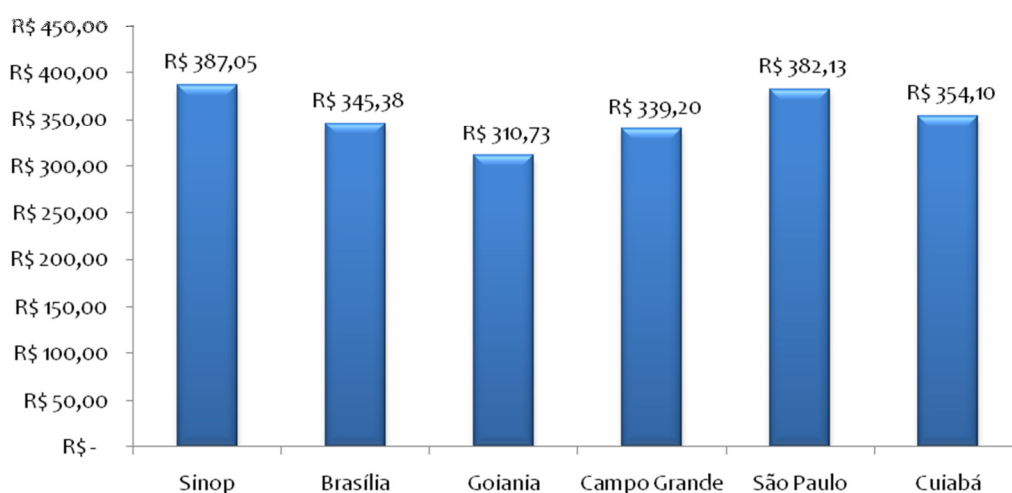

PESQUISA COMPLEMENTAR I

CONSUMO NA BLACK FRIDAY

Nesta pesquisa complementar, foram entrevistadas 142 pessoas onde questionou-se quanto o consumo na Black Friday.

Você sabe o que é a Black Friday?

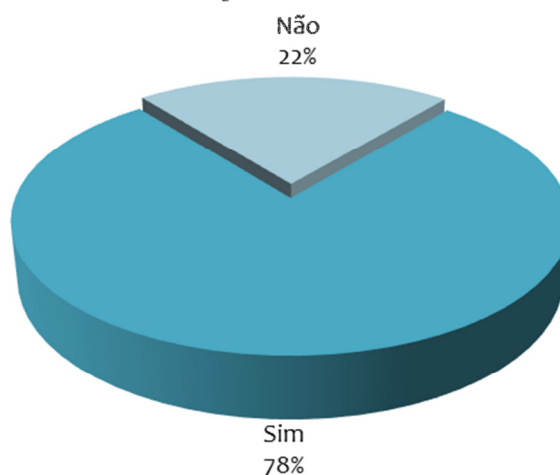

A maioria dos consumidores sinopenses (78%), disserão que conhecem a Black Friday, o interessante da pesquisa porém é que a as pessoas na faixa de 35 a 65 anos não sabem o que é a Black Friday.

Pretende comprar na Black Friday este ano ?



Dentre a maioria dos entrevistados que conhecem a Black Friday disseram que pretendem comprar nesta data (57%) enquanto apenas (43%) dos entrevistados não irão realizar compras na data.

Se efetuar compras, quais serão os produtos ?

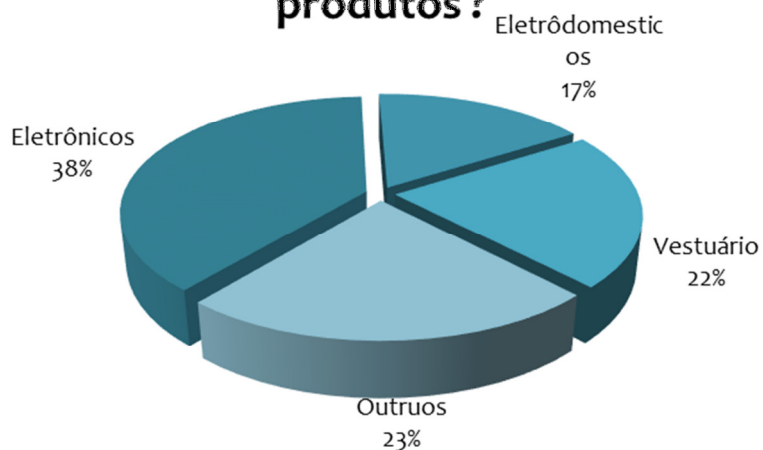

Dentre os produtos que serão comprados pelos entrevistados, (38%) comprará eletrônicos, (17%) eletrôdomesticos, (22%) vestuário e (23%) das compras serão em outros produtos.

