



O Lojista

INFORMATIVO DA CÂMARA DE DIRIGENTES LOJISTAS DE SINOP-MT
JANEIRO DE 2017 - EDIÇÃO 154 | www.cdlsinop.com.br

CARTA

9912327225/2013/DR/MT
CÂMARA DE DIRIGENTES
LOJISTAS DE SINOP

.....CORREIOS.....

2014
2015
2016
2017
2018
2019
2020



As novidades de um novo ano

MUDA A DIRETORIA DA CDL SINOP



CASCALHO	AREIA
ARGILA	TERRA
PEDRISCO	PEDRA BRITA
GRAMA <small>ESMERALDA</small>	TERRA PRETA

66 **3015-0540**
99698-4535



DIRETORIA 2017/2018

Presidente

MARCIO KREIBICH

Vice Presidente

EDMUNDO COSTA M. NETO

Diretor Tesoureiro

MARCOS ANTÔNIO ALVES

Vice Diretor Tesoureiro

GILMAR OTONI CALDEIRA

Diretor Administrativo

CEZAR GENTIL ZANCO

Vice Diretor Administrativo

ANTÔNIO RODRIGUES FILHO

Diretor Secretário

NELGINEY WENDELL
DENARDI

Vice Diretor Secretário

ALESSANDRO CHIMITI

Diretores Conselheiros

FABIO ARROTHERIA
FERNANDO RAITER
GUSTAVO MARTINS
GERSON CECATTO
CRISTIANO BOTURA

Conselho Fiscal

MARCELO MONTIEL DA SILVA
JOANDRE CURADO
ELIS REGINA PARIS
LEONILSON TORRES
ROBERTO NAGATA
DEALMIR SALVADORI

Gerente

VANUSA IRES DA SILVA

EXPEDIENTE

Jornalista Responsável

DANIELA MELHORANÇA
DRT 698/98/MT

Fotos

BANCO DE IMAGENS CDL
SINOP

Direção de Arte

Eriton C. de Oliveira
CRIARTE PROPAGANDA

Tiragem

1500 EXEMPLARES

IMPRESSÃO

NETGRAF

CONTATO

(66) 3511-1400
(66) 99616-1412
gerencia@cdlsinop.com.br

Os artigos assinados são de total responsabilidade do autor, assim como os conteúdos das publicidades veiculadas são responsabilidade das agências fornecedoras das artes.

PALAVRA DO PRESIDENTE



MARCIO KREIBICH

Presidente da CDL Sinop

“

Daremos continuidade a muitos dos projetos que iniciamos tendo Luciano Chitolina como presidente e eu como vice.

”

A no novo, vida nova e no caso da CDL Sinop, nova diretoria também. Desde o dia 01 de janeiro de 2017 estão à frente da entidade novos diretores, empresários que se dedicarão voluntariamente até o dia 31 de dezembro de 2018, ao comércio sinopense.

Nesta nova etapa deixo a vice presidência para assumir a presidência da CDL tendo ao meu lado uma mistura de velhos e novos amigos, todos dispostos a fazer o melhor.

Desta forma daremos continuidade a muitos dos projetos que iniciamos tendo Luciano Chitolina como presidente e eu como vice. Mas também teremos novos projetos, parcerias e desafios e aproveitaremos estas oportunidades para deixarmos a nossa marca.

Como lojista atuando na avenida principal da cidade trago para a presidência um olhar diferente dos últimos dois presidentes e espero que esta experiência reverta em bons frutos.

Neste aspecto espero contar com o empenho, dedicação e participação não só dos novos diretores, mas dos colaboradores também e, principalmente, dos associados.

Nestes dois anos que temos pela frente vamos trabalhar muito e garantir que a CDL continue sendo esta entidade diferenciada, que se destaca em Sinop e também nas esferas estaduais e nacionais.

Neste primeiro informativo da nossa diretoria trazemos importantes vitórias conquistadas ao longo de 2016. Primeiro o Centro de Atendimento Empresarial inaugurado na CDL, uma nova opção de auxílio aos empresários, e a segunda, o resultado de muitas reuniões junto ao Governo Estadual na luta pela redução dos impostos.

Estes são exemplos de como a CDL pode ajudar a transformar, para melhor, a vida do empresário. É isso que queremos continuar fazendo, e é isso que faremos, com a ajuda de Deus e de todos que fazem parte desta grande família cedelista.

Que o ano de 2017 seja o melhor, mais produtivo e muito próspero.

Marcio Kreibich

Presidente - CDL Sinop
A Força do comércio, a força de Sinop!



CDL apresenta o Centro de Atendimento Empresarial

Foi inaugurado na sede da Câmara de Dirigentes Lojistas de Sinop o Centro de Atendimento Empresarial (CAE), que tem como objetivo prestar serviços de informação e orientação para os pequenos empresários.

O Centro de Atendimento Empresarial é fruto de um convênio entre o Governo do Estado, Prefeitura de Sinop e CDL, é administrado pela Secretaria de Indústria, Comércio, Turismo e está em funcionamento na sala 1 da CDL Sinop.

Segundo o secretário da pasta Marcos Bachiega, o CAE vai principalmente auxiliar o micro empreendedor individual na abertura e fechamento da sua empresa e na busca de recursos. "O CAE veio para auxiliar o pequeno empresário na formalização da empresa, na abertura, alterações, baixas, além de fornecer orientações sobre os alvarás de funcionamento, isto é, quais caminhos que o empresário deve seguir. E também orientação sobre o crédito de fomento que já é feito na Secretaria, e também será feito neste espaço", explicou.

"A CDL Sinop vinha buscando o CAE há 2 anos, em constantes conversas com a prefeitura e o governo do estado, agora é muito bom ver este projeto concretizado, acredito que ele vai ajudar muito o empresário e o nosso papel como entidade é este, ajudar o lojista", disse o presidente da CDL Sinop, Luciano Chitolina.



Conheça os Serviços Prestados pelo Centro de Atendimento Empresarial:

- Cadastro e baixa da Condição de Micro Empreendedor Individual (CCMEI);
- Emissão do Documento de arrecadação do Simples Nacional do Micro Empreendedor Individual;
- Orientação aos empresários sobre como participar dos processos de aquisições públicas;
- Orientação sobre os documentos necessários e os processos exigidos para a abertura e licenciamento de micro e pequenas empresas;
- Realização da alteração de endereço e demais dados do cadastro de Condição de Micro Empreendedor Individual;
- Realização da Declaração Anual do Simples Nacional - DASN;
- Informações sobre financiamento (MT FOMENTO).



EMPRESÁRIO, substitua o **EMISSOR GRATUITO** da NF-e por uma **SOLUÇÃO INTELIGENTE E DEFINITIVA.**

É conte sempre com a **ASSESSORIA PRESENTE** da **ECOCENTAURO**

Lembre-se, a **INFORMAÇÃO** é o bem mais **VALIOSO** que uma **EMPRESA POSSUI.**

SISTEMA
EcoFácil
SIMPLES, EFICAZ E BARATO.

© CRIATIVE

ecocentauro
SISTEMAS INTELIGENTES
0800 770 3332

TRABALHANDO
PARA VOCÊ
VIVER **MELHOR**

Reforma Tributária de Mato Grosso será votada em 2017

O setor produtivo do Mato Grosso é unânime na avaliação do ano de 2016, duas grandes vitórias marcaram o ano que foi extremamente desgastante em matéria de reuniões, debates e verdadeiras quedas de braço com o governo estadual no que tange os impostos pagos pelo setor.

A 1ª vitória foi a respeito do Decreto 380/2015 que não vai mais vigorar. Esta garantia foi dada, depois de um ano de negociações, pelo próprio Governador Pedro Taques em reunião realizada no dia 28 de novembro com os empresários e depois respaldada pela revogação do mesmo, publicada na edição do Diário Oficial do Estado, que circulou no dia 29 de novembro.

O Decreto alterava a arrecadação do Imposto sobre Circulação de Mercadorias e Serviços (ICMS), o que gerou muita insegurança nos empresários e levou as entidades a se mobilizarem e conseguirem a revogação.

A 2ª vitória foi o adiamento da votação do projeto da Reforma Tributária do Estado para 2017. O projeto de lei será apreciado após o retorno dos trabalhos do Legislativo estadual, em fevereiro de 2017. A decisão foi anunciada dia 20 de dezembro pelo presidente da Assembleia Legislativa, deputado Guilherme Maluf (PSDB). O adiamento era uma súplica do setor produtivo que encontrou uma série de problemas na reforma proposta pela FGV e pela Sefaz, especialmente com relação ao aumento dos impostos.

A Reforma Tributária, foi debatida a exaustão em mais de 20 reuniões realizadas entre FGV, Sefaz e Setor Produtivo representado por importantes entidades do estado como FCDL, Facmat, Fecomércio, Fiemt, Famato, OAB, CRC e diversos sindicatos e associações. Após estas reuniões não se chegou a um denominador comum, uma vez que o governo deixou de acatar uma série de sugestões dos empresários.



Mesmo assim o projeto de lei nº 463/2016 foi encaminhado à Assembleia e lido em Plenário em 30 de novembro. A primeira audiência para discussão do projeto contou com a participação maciça de empresários de todo estado, entre eles dezenas de lojistas e diretores da CDL Sinop. Na ocasião, foram tantas dúvidas e críticas ao texto, que alguns parlamentares já defenderam o adiamento da votação para 2017.

Após a audiência FCDL, CDL e outras entidades continuaram conversando como os deputados solicitando o adiamento da votação para 2017. Em Sinop uma reunião com 23 entidades organizadas foi realizada com o Deputado Dilmar Dal Bosco explicando as preocupações com a Reforma. Mais tarde um ofício assinado pelas entidades sinopenses e pedindo o adiamento foi entregue aos deputados de Sinop e aos líderes da ALMT.

“Encerrar o ano com esta notícia é maravilhoso para nós empresários porque estávamos muito preocupados com esta Reforma, da forma como estava ela iria acabar com muitas empresas, veríamos falências, demissões e consequentemente o aumento dos preços de produtos e serviços, precisávamos de mais tempo para podermos melhorar a reforma, que deve ser feita sim, mas sem prejudicar o setor produtivo, que hoje é quem gera emprego e renda para o nosso estado”, disse Luciano Chitolina.



CURSO ORATÓRIA PRÁTICA

TREINAMENTO COM
BRENO ISERNHAGEN

ASSUNTOS DESENVOLVIDOS:

- O Medo de Falar em Público
- Como Manter a Linha de Raciocínio
- Conexão com o Público
- Fisiologia - Nossa Grande Aliada
- Exercícios Práticos de Oratória
- Preparação do Discurso
- Como Lidar com o Público

30/JAN À 03/FEV
CENTRO DE EVENTOS CDL
SINOP/MT - 19H ÀS 23H

Um treinamento
SEM MAIS DESCULPAS
TREINAMENTOS
Inspirando Resultados
facebook.com/semmaisdesculpas
@semmaisdesculpas



INFORMAÇÕES E RESERVAS:
(66) 9 9929-9964

Contribua com a limpeza de nossa cidade. Não jogue papel no chão.

VAGAS LIMITADAS

APOIO:





UCA YALI HOTEL

AVENIDA DAS FIGUEIRAS, 180 - SETOR COMERCIAL | 66 3517-1212

Zarrô

Atendimento com Estilista

RUA DAS ANDIROBAS, 207 - ST. COMERCIAL | 66 3531-1643



ELETRONOP

MATERIAIS ELÉTRICOS

AV. DOS TARUMÃS, 860 - ST. RES. SUL | 66 3531-0441



SINOP TINTAS

O melhor jeito de pintar

AV. DAS ACÁCIAS, 946 - ST. RES. SUL | 66 3531-2239



ferrero

Joalheria, Ótica e Relojoaria

AV. GOV. JÚLIO CAMPOS, 774 | 66 3531-3988



DATAS COMEMORATIVAS

Janeiro

- 01 • *Dia Mundial da Paz e Dia da Confraternização Universal*
- 03 • *Dia Nacional do Juiz de Menores*
- 04 • *Dia do Hemofílico*
- 06 • *Dia de Reis, Dia da Gratidão e Dia do Mensageiro*
- 07 • *Dia do Leitor*
- 08 • *Dia Nacional do Fotógrafo e Dia da Fotografia*
- 09 • *Dia do Astronauta*
- 12 • *Dia do Empresário de Contabilidade*
- 14 • *Dia do Enfermo e Dia do Treinador de futebol*
- 15 • *Dia dos Adultos e Dia do Compositor*
- 17 • *Dia dos Tribunais de Contas da União*
- 18 • *Dia da Penitência e Dia Internacional do Riso*
- 19 • *Dia do Terapeuta Ocupacional*
- 20 • *Dia do Farmacêutico e Dia Nacional do Fusca*
- 21 • *Dia Mundial da Religião*
- 24 • *Dia da Previdência Social e Dia Nacional do Aposentado*
- 25 • *Dia do Carteiro e Dia Nacional da Bossa Nova*
- 26 • *Dia da Gula*
- 27 • *Dia do Orador*
- 28 • *Dia do Comércio Exterior*
- 30 • *Dia da Saudade e Dia da Não Violência*
- 31 • *Dia do Hanseniano, Dia da Solidariedade e Dia Mundial do Mágico*

CDL Alegria

PORQUE O VOVÔ "PÃO DURO"
GUARDOU SEU RELÓGIO NO COFRE
DO BANCO?
- PORQUE ELE QUERIA POUPAR
O TEMPO.

PROGRAME SEU ANO DE 2017!

Fça sua agenda! Em 2017 o sinopense terá 12 feriados sendo 9 nacionais, 2 municipais e 1 estadual, todos caindo durante a semana. Por isso para o empresário o mais importante é aproveitar os dias úteis e as datas comemorativas da melhor forma possível, buscando resultados através das metas traçadas. Então planeje bem seu ano, treine seus funcionários, renove sua empresa e boas vendas!

Janeiro – Mês para liquidar o estoque e vender o que sobrou do Natal. No caso das papelarias, livrarias, malharias e lojas de calçados é mês para concretizar as vendas de volta às aulas.

Fevereiro – Mês da Folia. Ideal para as lojas de fantasias e adereços aquecerem as vendas para o Carnaval. Também temos o fim do horário de verão o que movimenta com a rotina de todos

Março – Mês para apostar nas vendas e promoções para as mulheres, grandes consumidoras do comércio.

Abril – Mês da Páscoa. Os supermercados estarão vendendo ovos de chocolate para as crianças além de todas as iguarias e muita variedade de peixes por causa da quaresma.

Maio – Começamos o mês com o Feriado do Dia do Trabalho. Na sequência temos o dia das mães, considerada a segunda melhor data e por isso um grande motivo para estar com a equipe afinada.

Junho – Mês da Exponop e dos Namorados. A junção das datas leva as vendas às alturas e por isso é preciso estar preparado.

Julho – Mês em que a CDL comemora o dia do Comerciante e também o dia do homem que a cada ano ganha mais importância no calendário. Além disso as colônias de férias e atrações para as crianças ganham destaque com as férias escolares.

Agosto – Mês em que comemoramos o dia dos Pais, data que vem tendo um crescimento gradativo e frequente em matéria de vendas.



Setembro – Mês em que comemoramos a Independência do Brasil (dia) e o aniversário de Sinop, (dia 14). Também mês do Mérito Lojista e Oscar do Varejo de Sinop.

Outubro – Mês direcionado para as crianças que comemoram seu dia juntamente com a Padroeira do país, Nossa Senhora Aparecida, no dia 12.

Novembro – Temos o dia de Finados no domingo do dia 02 e a Proclamação da Republica no sábado do dia 15. E terminamos o mês com o feriado estadual do dia 20, dia da consciência negra.

Dezembro – Mês da campanha de natal da CDL Sinop, com horário diferenciado do comércio nas semanas que antecedem o Natal.

BONS MOTIVOS PARA APOSTAR EM 2017:

JANEIRO – VOLTA ÀS AULAS

FEVEREIRO – CARNAVAL

MARÇO – DIA DA MULHER

ABRIL – PÁSCOA

MAIO – DIA DO TRABALHADOR / DIA DAS MÃES

JUNHO – EXPONOP / DIA DOS NAMORADOS/ ANIVERSÁRIO CDL SINOP

JULHO – DIA DO COMERCIANTE / DIA DO HOMEM

AGOSTO – DIA DOS PAIS

SETEMBRO – ANIVERSÁRIO DE SINOP / DIA DO CLIENTE / MÉRITO LOJISTA

OUTUBRO – DIA DAS CRIANÇAS / OUTUBRO ROSA

NOVEMBRO – NOVEMBRO AZUL

DEZEMBRO – NATAL E FESTA DA VIRADA

CURSO EXCELÊNCIA NO ATENDIMENTO

TREINAMENTO COM MARCO SIMIONI

O QUE VEREMOS NESTE TREINAMENTO:

- Como vender mais na crise usando os gatilhos mentais do atendimento?
- Atualmente o que realmente importa para o cliente
- A mudança radical do consumidor
- O poder de perguntar
- Como manter a Equipe com qualidade sempre?

01 e 02/FEVEREIRO
CENTRO DE EVENTOS CDL
SINOP/MT - 19H ÀS 22H

Um treinamento
SEM MAIS DESCULPAS
TREINAMENTOS
Inspirando Resultados
facebook.com/semmaisdesculpas
@semmaisdesculpas



INFORMAÇÕES E RESERVAS:
(66) 9 9929-9964

Contribua com a limpeza de nossa cidade. Não jogue papel no chão.

APOIO:



2017: As novidades de um novo ano

MUDA A DIRETORIA DA CDL SINOP

Sinop é feita por pessoas de garra, que para cá vieram para batalhar e construir, não apenas uma cidade, mas uma vida melhor. Neste clima, encarar dificuldades não assusta o sinopense que já passou por alguns momentos de crise, mas sempre se reergueu, pronto para outra. O ano de 2016 foi um ano complicado para o brasileiro, em algumas cidades “empresas mães” foram fechadas e demissões em massa aconteceram.

Em Sinop a crise também chegou mas em uma proporção bem menor que a do restante do país. Menor ou maior o fato é que ninguém gosta de passar por crises e assim o ano de 2016 despediu-se com festa, afinal nada melhor do que um novo ano, repleto de possibilidades para garantir a renovação do otimismo e melhorar as expectativas.

Assim, 2017 chega anunciado por sorrisos e promessas de um ano melhor, principalmente economicamente, como empreendedores os sinopenses são naturalmente otimistas então a chegada do novo ano apenas reforça o desejo de que teremos muito mais motivos para festejar do que tivemos em 2016.

Para começar com pé direito, a nova diretoria da CDL, eleita no dia 28 de novembro, em Assembléia Geral para o Biênio 2017/2018, assume a direção da entidade já no dia 01 de janeiro. E aproveitará o mês de janeiro para preparar a posse festiva que será em fevereiro.

No mesmo dia que a diretoria assume toma posse como vereador de Sinop o ex-presidente da CDL Luciano Chitolina. Por questões jurídicas Luciano deixou a diretoria da entidade mas pretende continuar ligado a CDL inclusive defendendo os interesses da entidade na Câmara. “Sempre estarei à disposição da CDL e sou a ponte que a entidade precisa”, disse Luciano Chitolina.

O novo presidente, Marcio Kreibich, que acompanhou toda a gestão de Luciano como vice, inclusive assumindo o comando da casa enquanto Chitolina estava em Campanha pretende dar continuidade aos trabalhos iniciados na gestão anterior. “Eu ajudei Luciano na gestão dele e é natural que continue o trabalho iniciado mas cada um é diferente do outro e pretendo deixar a minha marca na CDL com a ajuda dos diretores que estão conosco na chapa e que trabalharão muito pelos lojistas de nossa cidade”, disse Marcio Kreibich.



Conheça a Diretoria 2017/2018



PRESIDENTE
Marcio Kreibich da Ferrero



VICE PRESIDENTE
Edmundo Costa M. Neto da Style Factory



DIRETOR TESOUREIRO
Marcos Antônio Alves da Hidroline Piscinas



VICE DIRETOR TESOUREIRO
Gilmar Ottoni Caldeira da Nova Caltrasa

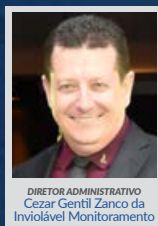

DIRETOR ADMINISTRATIVO
Cezar Gentil Zanco da Inviolável Monitoramento

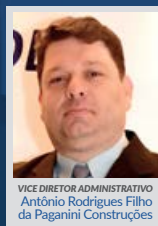

VICE DIRETOR ADMINISTRATIVO
Antônio Rodrigues Filho da Paganini Construções



DIRETOR SECRETÁRIO
Nelginey Wendell Denardi do Colégio Alternativo



VICE DIRETOR SECRETÁRIO
Alessandro Chimiti da Renograf

Diretores CONSELHEIROS:

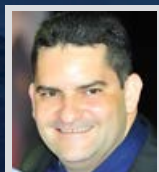

Fabio Arrotheia da Malharia Mil Cores

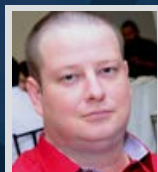

Fernando Raiter da Raiter & Cia

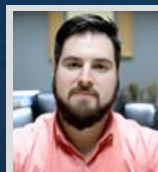

Gustavo Martins do Machado



Gerson Cecatto do Móveis Cecatto



Cristiano Botura da Botura Odontologia

Diretores FISCAIS:



Marcelo Montiel da Silva da Casa Globo

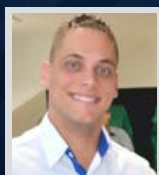

Joandre Curado da Curado Seguros

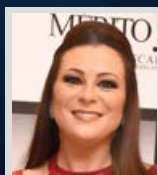

Elis Regina Paris da Água Forte



Leonilson Torres da Digital Celular



Roberto Nagata da Auto Elétrica Kazu



Dealmir Salvadori da Sinop Tintas

ANIVERSARIANTES JANEIRO 2017

SINOMÉDICA	CLEUDETE CARDOSO DOS SANTOS	01/JAN	PREVENTEC	GISLENE ANDREA N CRISTOVÃO	16/JAN
RETÍFICA MATO GROSSO	SORAYA GARCIA	01/JAN	JACARÉ ESCAPAMENTOS	MARCO AURELIO CIA DOS SANTOS	16/JAN
DEPÓSITO OURO VERDE	DENILSE MARTA MARTINI PENIANI	02/JAN	AGRO VERDE AGROPECUÁRIA LTDA - ME	DIELLISON LUIZ SILVA	18/JAN
Z M COMERCIAL AGRÍCOLA LTDA	EDSON MARCOS MELOZZI	02/JAN	DEC & TJ CONSULTORIA LTDA	ELIANI DE FREITAS NORONHA	18/JAN
BURITIS GÁS E CONVENIÊNCIA	ELIZANIA ALVES MACIEL	02/JAN	JM REPRESENTAÇÕES AGROCOMERCIAIS	EMERSON ALVES COMINE	18/JAN
ECO PISOS SINOP	GEISA MARIA PINTO DA SILVA	02/JAN	MECÂNICA INDUSTRIAL TRIÂNGULO	FERNANDO RAFAEL CANCELLI	18/JAN
AUTO MECÂNICA SINOCAR	CLOVIS D RIBEIRO BATISTA	03/JAN	VISÃO EMPREENDIMENTOS IMOBILIÁRIOS	IVONE VANIM	18/JAN
RAIO COMÉRCIO E REPRESENTAÇÕES	DAVID MARTINS DE AGUIAR	03/JAN	DITADO POPULAR	GIANCARLO DA SILVA L CASTRILLON	19/JAN
AQUARELA BRASIL	FABIANA B CAMBUY DE ANDRADE	03/JAN	CARTÓRIO MAIS	JOSE ROBERTO DOS SANTOS	19/JAN
ALEX CELULAR	MARCOS PAULO DE O. SILVA	03/JAN	FARMÁCIA PIONEIRA	LUZIA NOGUEIRA	19/JAN
IMOBILIÁRIA ALTO DA GLÓRIA	ODALGIR SGARBI	03/JAN	COMAGRAN	MARDONIO MALONHA ALENCAR	19/JAN
ARAGUAIA PETRÓLEO	ITAMAR JOSE CAMERA	04/JAN	PERFISA	MARTA PIOTROWSKY	19/JAN
MABILETE CONTABILIDADE	MABELIR SEBASTIÃO VILLA	04/JAN	TRANSTERRA	MIRTES ENI LEITZKE GROTTA	19/JAN
FARMAJULIA	MARCOS R MOURA AGUILEIRA	04/JAN	GRAPEL	RODRIGO GONÇALVES REINEHR	19/JAN
RELETRON NORTE EQUIP DE REFRIGERAÇÃO	NILSON DA SILVA CAMPOS	04/JAN	POSTO TEXAS	DINO SANI GONÇALVES DOS SANTOS	20/JAN
TERRITORIAL TRANSPORTES LTDA - ME	PAULO CEZAR PASQUALOTTO	04/JAN	CARACOL MOTOS	EDUARDO JOSE DOS SANTOS MELO	20/JAN
CUIABÁ TURBO	RONALDO EUFRASIO DA SILVA	04/JAN	ENXOVAIS SANTA RITA	MARIA DO CARMO ZANON	20/JAN
ROLD IMÓVEIS	ROSIE NE SILVA	04/JAN	UNIC SINOP AEROPORTO	ALCILENE MENESES FERREIRA	21/JAN
ABRAÃO LINCON DE LAET	ABRAAO LINCON DE LAET	05/JAN	JD SERVIÇOS	JAIR GUERRA DOS ANJOS	21/JAN
MULT VALE CARTÕES	ADONILSON ANTONIO DE SOUZA	05/JAN	MS PAPEL DE PAREDE	JAQUELINE CRISTINA KNEBEL SANDER	21/JAN
ENCANTADA KIDS	ANA CARLA CAPITANI LOFFI	05/JAN	CICLO CENTER	JUDITE DE SOUZA	21/JAN
CONSTRUCÂMERA	ANDREIA SPEZIA CAMERA	05/JAN	MIL AUTO PEÇAS	KATIUCIA LEMOS DE FARIA	21/JAN
CONDOMÍNIO NOVA SINOP CLÍNICA	JONY CARLOS KARVAT RATTMANN	05/JAN	LOJA GAÚCHA	MARIA INES ZANCANORO	21/JAN
ANALU MODAS	LUCIMARA RIBEIRO DA SILVA	05/JAN	ESTRELA DA BORRACHA	ROMILDA ALVES DA COSTA ELLER	21/JAN
RADIADORES CATARINENSE	RAISSA REIS BALBINO SOUZA	05/JAN	VIDROLIGHT	THEREZA VIRGILI MENDE	21/JAN
NOBEL LIVRARIA, PAPELARIA E CAFÉ SINOP	RUBENS BRIZOLA VERDADEIRO	05/JAN	ÁGIL PUBLICIDADES	ANGELA MARIA SEGATO	22/JAN
AMADEUS BUFFET E LOCADORA	ZENAIDE CIPRIANO	05/JAN	ADRIANE FAGANELLO	JOAQUIM TEODORO DA SILVA NETO	22/JAN
LOJA ZUCCHI	DAIRES TERESINHA ZUCCHI	06/JAN	EMPÓRIO PORTO BELLO	MARCELO VINCENZI	22/JAN
COMAPA MATERIAIS DE CONSTRUÇÃO	EVALDO PAULI	06/JAN	ELETRONOP	VATSON HERACLITO MICHELS	22/JAN
AUTO CENTER TUIUIÚ	MOISES COSTA DA SILVA	06/JAN	INVEST BEIRA RIO	EDER SILVA SIBIZIN	23/JAN
CICLOMOTOS	IVALDO CARACINE	06/JAN	3 AMÉRICAS MÓVEIS	CESAR LUIS TAVARES	24/JAN
AG PEÇAS	ARLETE APARECIDA DA SILVA	07/JAN	DEBORA BUENO GOBBI	DEBORA BUENO GOBBI	24/JAN
COMAGRAN	GRANVILE MALONHA ALENCAR	07/JAN	TINTAS SULVILAR	FERNANDO CARLOS MOREIRA	24/JAN
ANGELI VIDROS	JAIRO ANGELI	08/JAN	ÓTICA VISUAL	SUZAN ANDRE LERMEN	24/JAN
JANDANI COLCHÕES E ESTOFADOS	MARIA HELENA DOS SANTOS SILVA	08/JAN	SE7E SISTEMAS	THIAGO FOLLMANN	24/JAN
BONNY CONCEPT	SANDRA MAYUMI SAITO KOMORI	08/JAN	PALÁCIO DOS ESPORTES	ANDREIA SIMONE DAL RI FERNANDES	25/JAN
MARMORARIA WEBER	SIMONE F DE ATAIDE SOARES	08/JAN	SUPERTEC	GIAN PAULO BRANDELEIRO	25/JAN
GLEIDSON TORNEARIA	ANTONIO GLEIDSON DE LIMA	09/JAN	NOVO TEMPO DIGITAL	LEOMAR JOSE MEES	25/JAN
PLOTER ONLINE IMPRESSO DIGITAL	MARCELO ARIEL MANTOVANI	09/JAN	DISMAFE	LUIZ ANTONIO MIRANDA	25/JAN
ESCRITÓRIO DR. RUI FARIAS	SUSILENE MARTINS DOS SANTOS	09/JAN	MERIDIONAL CORRETORA DE IMÓVEIS	MARCOS ROBERTO WATANABE	25/JAN
RV MÓVEIS	VALQUIRIA DE SOUZA VELOZO	09/JAN	RELOJOARIA JOALHERIA ORIENTE	VINICIUS DE SOUZA	25/JAN
PARTHENON CONSTRUTORA	WALDOMIRO TEODORO DOS ANJOS JR.	09/JAN	DELTA SERVICE	JOSE ALESSANDRO FERRON	26/JAN
CASA DO CONSTRUTOR - ALUGUEL	FABIO LUIS NARDUCI	10/JAN	H2O PISCINAS	LUIZ ROBERTO PASCHOL	26/JAN
UNIFARMA	MARCIA GOMES DA SILVA	10/JAN	PANIFICADORA ROMA	DILMAIR CALEGARO	27/JAN
WH LUMINOSOS E FACHADAS	ZENIR GOULARTE WAGNER	10/JAN	ROCHA COMÉRCIO DE MADEIRAS	EDSON FIRMINO DA ROCHA	27/JAN
CONVENIÊNCIA AEROPORTO	JEFERSON SENA PREZOTTO	11/JAN	ELAINE MODAS	ELAINE ZANATO CAVALHEIRO	27/JAN
CAMILA MODAS & VARIEDADES	ALDA DA SILVA DE SA	12/JAN	DROGARIA CELESTE	FATIMA FONESI DOS SANTOS	27/JAN
PEREIRA AUTO PEÇAS	ESMERALDA REGINA DA SILVA	12/JAN	SINOPHOTO	NERITON JOÃO KOSOUSKI	27/JAN
SOLOFORTE ADUBOS E SEMENTES	LEONARDO E DAMBROS ZANKOSKI	12/JAN	EFFICIENCE ENERGIA	EDUARDO DELMONDES GOES	28/JAN
M B CONTABILIDADE	MARINO BRAND	12/JAN	PISOTETO MAT. P/ CONSTRUÇÃO	IVETE INES MENZEL	28/JAN
LA BELA MESA	MARLY SMANIOTTO DAMACENA	12/JAN	KASA MÓVEIS	TALITA MANFRIN KLEIN	28/JAN
GLEIDSON TORNEARIA	GLEICY YASMIN PROVENZI DE LIMA	13/JAN	MULTI LIMPEZA	CLAUDIA DA COSTA SOUZA	29/JAN
MASTER GRÃOS COMERCIO DE CEREAIS	MARIO CEZAR DUARTE DE MENEZES	13/JAN	BORDIGNON AGRONEGÓCIOS	EMERSON L BORDIGNON DE QUADROS	29/JAN
LIDER IMÓVEIS E SEGUROS	THIAGO VOLPATO MINGONETTI	13/JAN	BLOCOS NORTE	FABRICO PIETRO BIASI	29/JAN
SOMAR ORGANIZAÇÃO CONTÁBIL	CARLOS GARCIA DE SOUZA	14/JAN	AUTO CENTER VITÓRIA	LUIZ CARLOS KAISER	29/JAN
JACARÉ ESCAPAMENTOS	KARINA GONÇALVES DIAS DA SILVA	14/JAN	DALCAR VEÍCULOS	JAIR DAL MASO	30/JAN
NOBEL LIVRARIA, PAPELARIA E CAFÉ SINOP	SHIRLEY BRITO OLIVEIRA VERDADEIRO	14/JAN	FARMÁCIA SÃO GABRIEL	LUCINETE F DA SILVA CARDOSO	30/JAN
LISBELLA BIJUTERIAS	JANE KERLEY ARAUJO	15/JAN	PORTO TINTAS	ODETE MAYUMI HARA PORTO	30/JAN
PRIME EMPREENDIMENTOS	RAFAEL BUSSOLARO	15/JAN	TRANSTERRA	MARGARIDA WALZ LEITZKE	31/JAN
PLACAS PRIMAVERA	VALDECIR DE PAULO	15/JAN	RODOBENS VEÍCULOS LTDA	TATIANA ALMEIDA CARVALHO	31/JAN
NIPPON PRESENTES	CLARICE LAWALL PRESTES ANDRADE	16/JAN			



**SHOPPING
SINOP**

AV. DAS PALMEIRAS 667 – SETOR INDUSTRIAL NORTE – SINOP, MT | 66 3515.6086

INVIOLÁVEL®
MONITORAMENTO ELETRÔNICO

AV. DOS TARUMÃS, 2531 - JARDIM MARINGÁ II | 66 3517-1000

Abertura do Natal



CDL foi parceira da prefeitura no Natal 2016.

Natal na Praça



CDL montou espaço especial na Praça dedicado as crianças.

Parque do Natal



Para brincar as crianças ganhavam ingressos dos lojistas, creches e entidades como CAOPA também receberam ingressos.

Visita a Creche



Em parceria com a UNIC a CDL recebeu brinquedos que foram doados as crianças da creche Tempo de Infância.

Título de Cidadão MT



Os diretores Carmo Roque Schmatz, Nelgilney Wendell Denardi, e a jornalista Daniela Melhorança receberam o título de Deputado Dilmir Dal Bosco.

Vereadores diplomados



Luciano Chitolina foi diplomado como vereador para o mandato de 2017/2020.

Inauguração Sicoob



Nova, ampla e moderna agência foi apresentada aos cooperados.

Defensoria Pública



Sede da Defensoria foi inaugurada em Sinop.

Estacionamento Rotativo



CDL participou de reunião para regularizar o Estacionamento para 2017.

Troca de Comando do Exército



CDL conheceu o 1º Tenente Luis Paulo Lourenço de Inchauste que assumiu a 11ª Delegacia de Serviço Militar de Sinop.

Águas de Sinop



CDL visitou a Estação de Tratamento de Esgoto inaugurada.

Marcos Simioni



Colaboradores da CDL participaram da palestra de atendimento.

Agente Mirim Escolar



CDL recebeu homenagem na formatura da turma.

Bombeiros do Futuro



CDL participou da formatura da turma.

Luz do Amanhã



CDL recebeu homenagem na formatura da turma.

Escola Verde



CDL participou do encerramento do projeto.

Hospital de Câncer



CDL participou do leilão que arrecadou R\$ 511.600,00 para Sinop e Cuiabá.

Caçadores de Medula



CDL participou da campanha de doação que contou com 2.163 participantes.

Miss Sinop



CDL fez parte do corpo de jurados do concurso.

Miss Plus Size



CDL fez parte do corpo de jurados do concurso.

Indicadores Econômicos: Inflação e Cesta Básica tem queda em Novembro



A tradicional pesquisa realizada pelo CISE - CENTRO DE INFORMAÇÕES SOCIOECONÔMICAS da UNEMAT em parceria com a CDL Sinop apontou que em novembro, a taxa de inflação medida pelo ÍNDICE DE PREÇOS AO CONSUMIDOR (IPC) ficou em 0,16%, um pouco abaixo da inflação do mês anterior, e bem abaixo da inflação observada em novembro de 2015. Segundo o economista Udilmar Zabet com esse resultado, a inflação acumulada em Sinop no ano é de 5,11%, e nos últimos 12 meses de 6,60%. Comparativamente à economia brasileira, a taxa de inflação local foi relativamente menor este mês, dado que o IPCA, divulgado pelo IBGE para o mesmo período, foi de 0,18%, com acumulado de 5,97% no ano e de 6,99% nos últimos 12 meses.

Embora com variações pequenas, em seis dos nove grupos de produtos, houve alta nos preços médios. O grupo Alimentação & Bebidas, em particular, apresentou ligeira queda nos preços médios. A pressão de alta ficou a cargo também dos grupos Saúde & Cuidados Pessoais, Despesas Pessoais e Transportes. O grupo Despesas Pessoais foi novamente impactado pela variação nos preços médios de alguns serviços. O grupo Saúde & Cuidados Pessoais, por sua vez, foi influenciado pelas variações nos preços de alguns produtos farmacêuticos.

Cesta Básica

Em novembro, o custo da Cesta Básica em Sinop apresentou queda expressiva em relação ao mês anterior, passando a custar R\$ 399,66 no mercado local, o que representa uma queda de 4,66%. Foram destaque as baixas nos preços médios do feijão (-31,47%), do leite (-15,86%), do arroz (-7,23%) e da batata (-13,13%). Em contrapartida, houve alta nos preços médios do café (11,04%), do açúcar (9,72%), da farinha (34,10%) e da manteiga (9,28%). Este resultado acompanha o que se observa em outras regiões. Segundo dados do DIEESE, o custo da cesta básica apresentou queda em Brasília (-0,04%), em Goiânia (-0,48%), em Campo Grande (-2,46%), em São Paulo (-4,08%) e em Cuiabá (-4,68%). Segundo o IMEA, em Cuiabá, houve queda de 5,03% em outubro, passando a custar R\$ 428,30.



Índices do Consumidor

Em dezembro, o ICC apresentou forte queda de 7,88%, passando para 94,57 pontos. Com este resultado, o indicador volta para o campo negativo, o que sugere que o percentual de consumidores otimistas é menor do que o de pessimistas. Considerando os indicadores que compõe o ICC, houve melhora nas expectativas em relação à renda pessoal e à situação financeira. Por outro lado, houve piora nas expectativas em relação à inflação, ao endividamento e às compras. Em relação ao desemprego, as expectativas se mantiveram praticamente estáveis. Isso sugere que as perspectivas ainda estão vinculadas à uma relativa incerteza econômica.

Índice de Intenção de Consumo

O IIC apresentou alta 3,58%, passando para 73,27 pontos. Considerando os indicadores que compõe o IIC, houve melhora apenas nas intenções de compra de produtos dos segmentos vestuário, educação e cultura e móveis e eletro. Por outro lado, houve queda nas intenções de consumo dos itens supermercado, restaurantes, produtos de saúde e lazer e viagens. As expectativas para compras de bens de capital se mantiveram estáveis.

Índice de Confiança Empresarial

O levantamento de informações para o ICE ocorreu entre os dias 01 e 10 do mês de dezembro de 2016, tendo como referência os últimos 30 dias de atividade econômica com a amostra de 187 empresas. "No mês de dezembro, o Índice de Confiança Empresarial subiu quatro (04) pontos em relação ao resultado do mês anterior. Esse resultado configura uma relativa melhora nas expectativas nos últimos meses, persistindo uma perspectiva positiva para os próximos meses", explica o economista Udilmar Zabet.

Tanto a avaliação da situação atual (IAE) quanto a expectativa futura (IEE) apresentaram melhoras em relação ao mês anterior, com variação de 5,94% e 1,61% respectivamente. Para o IAE, houve variação positiva nos itens vendas, investimento, contratações e economia de Sinop, enquanto houve queda na adimplência. Em relação ao IEE, houve variação positiva nos itens vendas, adimplência, segmento empresarial, contratações e economia de Sinop, e negativa no item investimentos.

Termômetros Sociais

O Índice de Medo do Desemprego (IMD Sinop) mede a sensação da população em relação ao risco de ficar desempregado no futuro próximo. Quanto maior for o índice, maior será o medo do desemprego. Em dezembro, permanece a tendência de diminuição no medo do desemprego. O IMD apresentou queda de 3,05%, o que indica maior segurança em relação ao emprego e renda.

O Índice de Satisfação com a Vida (ISV Sinop) avalia o nível de felicidade da população em relação à atual situação e às perspectivas futuras. Quanto maior for o índice, maior o indicativo de felicidade. Este mês, o ISV apresentou uma forte queda de 24,04%, o que indica que as pessoas reduziram suas perspectivas em relação à própria felicidade.



Mais Benefícios para associados CDL Sinop



PLANO DE SAÚDE UNIMED
TABELAS DIFERENCIADAS COM VALORES MENORES!
MAIORES INFORMAÇÕES PELO FONE: (66) 3511-7000



MICROLINS
ESTE CONVÊNIO PROPORCIONA AO ASSOCIADO DA ENTIDADE E SEUS FUNCIONÁRIOS, DESCONTOS NA MENSALIDADE. FONE: (66) 3531-3051



SÓ RETOQUES CHAPEAÇÃO
(ESPECIALIZADA EM CARROS BÁTIDOS, RECUPERAÇÃO DE PARA-CHOQUE, RECUPERAÇÃO DE FARÓIS, PEQUENOS E MÉDIOS RETOQUES, PINTURA EM GERAL E POLIMENTOS) CONVÊNIO 15% EM QUALQUER DESTES SERVIÇOS. FONE: (66) 9966-0850



ENSINO A DISTÂNCIA UNICESUMAR
CONVÊNIO PREVÊ A CONCESSÃO DE DESCONTOS DE 10% PARA OS FUNCIONÁRIOS E PROPRIETÁRIOS DAS EMPRESAS ASSOCIADAS À CDL NOS CURSOS DE GRADUAÇÃO E PÓS-GRADUAÇÃO À DISTÂNCIA, EM SINOP O POSTO DO CESUMAR E NO COLÉGIO ALTERNATIVO. FONE: (66) 3520-3300



COLÉGIO OBJETIVO ALBERT SABIN
PREVÊ DESCONTOS DE 25% NAS MENSALIDADES PARA OS FUNCIONÁRIOS E PROPRIETÁRIOS DAS EMPRESAS ASSOCIADAS À CDL.
FONE: (66) 3532-2236



FASIFE - FACULDADE DE SINOP
ESTE CONVÊNIO PROPORCIONA AO ASSOCIADO DA ENTIDADE E SEUS FUNCIONÁRIOS DESCONTOS NA MENSALIDADE. FONE: (66) 3517-1320



LABORATÓRIO QUALITÉ
ESTE CONVÊNIO PROPORCIONA AO ASSOCIADO DA ENTIDADE E SEUS FUNCIONÁRIOS DESCONTOS DE 30%.
FONE: (66) 9820-5555 | (66) 3531-6065



LABORATÓRIO BIOCLÍNICO
DESCONTOS DE ATÉ 30% EM TODOS OS EXAMES!
INFORMAÇÕES PELO FONE: (66) 3531-1763



COOPERATIVA DE CRÉDITO SICOOB
LINHAS DE CRÉDITO DIFERENCIADAS PARA ASSOCIADOS À CDL. FONE: (66) 3511-6200



FAÇA WEB SITES/MPX
O CONVÊNIO PREVÊ PARA O ASSOCIADO DESCONTOS NA CRIAÇÃO DE SITES SENDO: 25% PARA SITES INSTITUCIONAIS, 15% PARA SITES COMERCIAIS E 15% PARA SITES COM VENDAS ON-LINE E AINDA A FACILIDADE NO PAGAMENTO QUE PODE SER FEITO EM ATÉ 5 VEZES.



ODONTOLOGIA BOTURA
DESCONTOS DE 25% A 30% NOS PROCEDIMENTOS NAS ÁREAS DE ORTODONTIA (APARELHOS FIXOS E MÓVEIS); DENTÍSTICA (RESTAURAÇÃO); ESTÉTICA; PREVENÇÃO; CLAREAMENTO; PRÓTESES; IMPLANTES; ENDODONTIA (CANAL).
FONE: (66) 3531-7063



FACULDADE - UNIC
CONVÊNIO PROPORCIONA AOS FILIADOS E SEUS COLABORADORES DESCONTOS DE ATÉ 20% NAS MENSALIDADES. FONE: (66) 3211-2005 E 3211-7377



PLANO DE SAÚDE SULAMÉRICA
ATRAVÉS DA CURADO SEGUROS A CDL OFERECE O PLANO DE SAÚDE COM PREÇOS DIFERENCIADOS AOS FILIADOS.
FONE: (66) 3531-1180



MSD ESCOLA DE PROFISSÕES
SÃO 45% DE DESCONTO NAS MENSALIDADES DE TABELA. ENTRE EM CONTATO COM OS PROFISSIONAIS DA MSD E SAIBA QUAIS SÃO OS CURSOS OFERECIDOS PELO FONE: (66) 3531-0355



ÓTICAS MATO GROSSO
DESCONTOS DE ATÉ 15% NAS COMPRAS A VISTA E 7% A PRAZO COM PARCELAMENTO EM ATÉ 6X, EXCETO PARA SERVIÇOS E PRODUTOS DA MARCA MONTBLANC. FONE (66) 3531-2988

IMPRIMINDO
ideias criativas

momentos marcantes deixam as melhores impressões!

BANNERS | ADESIVOS | CARTÕES | CONVITES | LIVROS | PANFLETOS | FOLDERS | CARTAZES | ENCADERNAÇÕES | CATÁLOGOS E PORTFÓLIOS | IMPRESSÕES EM GERAL

GRÁFICA Metgraf®

Satisfação sempre!

66.3531-7340
Av. dos Tarumãs, 2328- Jd. Maringá
CEP 78.556-250 - Sinop - MT

vendas@netgraf.com.br | netgraf@netgraf.com.br

O seu novo endereço para fazer bons negócios



ESTA COOPERATIVA É DE SINOP!

Só a maior cooperativa financeira do país tem a qualidade de atendimento que você merece. E para oferecer ainda mais conforto e agilidade, o Sicoob conta agora com estrutura renovada. Anote o endereço da nova cooperativa de Sinop: **Av. das Acácias, Centro - Fone: 66 3211-0800.**

 **SICOOB**
Norte MT